haziran 2012 | sayı | 27

Bu dergi sizindir. Alabilirsiniz...

yeniden ümraniye

ümraniye belediyesi aylık süreli yayını

AK Parti İstanbul
Geleceğe Hazır

En Başarılı Belediye Başkanı sf.22

Türk Cumhuriyetleri Sempozyumu sf.18

AK Parti Ümraniye İlçe Kongresi sf.10

Yerel Yönetimler Başkanı Hüseyin Tanrıverdi sf.16

Aşıklar Yurdu Sivas sf.38

Ümraniye Belediyesi

yaz spor okulu açılıyor

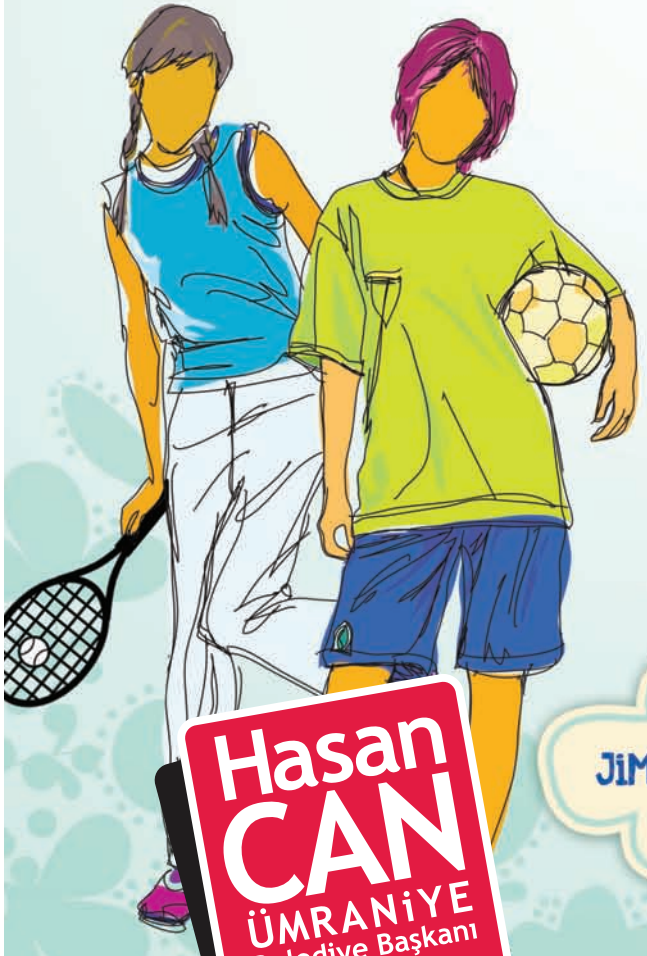

KAYIT TARİHİ
28 MAYIS - 8 HAZİRAN 2012

BAŞLAMA TARİHİ
11 HAZİRAN 2012 PAZARTESİ

BİTİŞ TARİHİ
19 TEMMUZ 2012 PERŞEMBE

YAŞ GRUBU 7-14

BRANŞLAR
FUTBOL, BASKETBOL, VOLEYBOL, HALK OYUNLARI, TENİS, MASA TENİSİ, JİMNASTİK, SOSYAL AKTİVİTELER, SİNEMA, TİYATRO, GEZİLER, EĞİTSEL OYUNLAR

sınırlı sayıda kayıt alınacaktır

Hasan CAN
ÜMRANİYE
Belediye Başkanı

Yeniden merhaba...

Yeniden Ümraniye Dergisi'nin 27. sayısı ile siz değerli okurlarımızın karşısındayız. Belediyemizin birçok alana dair hizmet ve faaliyetlerini harmanladığımız bu yeni sayıyı da ilgiyle okuyacağınızı ümit ediyoruz.

Dergimizin bu sayısında çok sayıda kültürel ve sosyal aktivitenin ayrıntılarını sizler için derledik. Belediyemizin Marmara Üniversitesi ile işbirliği halinde düzenlediği 'Bağımsızlıklarının 20. Yılında Türk Cumhuriyetleri ve Türkiye ile İlişkiler' konulu uluslararası sempozyum, yine İstanbul Gençlik Hizmetleri ve Spor İl Müdürlüğü tarafından organize edilen ve bizim de ana sponsoru olduğumuz 8. Türk Dünyası Güreş Turnuvası ve Kültür Şöleni ile ilgili geniş haberler hazırladık. Aynı kapsamdan belediyemizin bu yıl 4. kez düzenlediğimiz Geleneksel Spor Oyunları'yla ilgili bilgiler de yine dergimizin sayfaları arasında sizleri bekliyor.

Yine bu ayki sayımızda belediyemizin Dünya Engelliler Günü ile ilgili düzenlediği çeşitli etkinlik ve programlarla ilgili haberler ile 19 Mayıs Atatürk'ü Anma Gençlik ve Spor Bayramı dolayısıyla gerçekleştirdiğimiz kutlamalara dair geniş bilgileri ilgiyle okuyacağınızı düşünüyoruz.

Bunların yanı sıra, belediyemizin çok sayıda hizmet ve projesiyle ile ilgili haber ve bilgiler, çeşitli sosyal ve kültürel hizmetlerimizle ilgili ayrıntılar ile hazırladığımız aktüel sayfaları siz değerli okuyucularımızın ilgisine sunduk. Geçen ay Mardin'i tanıttığımız gezi bölümünde, bu ay ülkemizin önemli kültür değerlerinden olan Sivas'ı konuk ettik. Yine sağlık ve günümüzün önemli sorunlarından olan stresle mücadelenin yollarını içeren aktüel sayfaları beğeniyle okuyacağını ümit ediyoruz.

Geçen sayımızda 'Başbakan Erdoğan'dan Ümraniye Belediyesi'ne Anlamlı Ödül' başlıklı haberde, ödülü veren kurumu sehven Aile ve Sosyal Politikalar Bakanlığı olarak duyurmuştuk. Ancak etkinlik ve ödül AK Parti Yerel Yönetimler Başkanlığı tarafından verilmiştir. Düzeltir, taraflardan özür dileriz.

Önümüzdeki sayıda tekrar buluşmak ümidiyle, sizleri dergimizin yeni sayısıyla baş başa bırakıyoruz.

İyi okumalar.

Faysal ŞANSİ
Basın ve Halkla İlişkiler Müdürü

Ümraniye Belediyesi

İmtiyaz Sahibi:
Ümraniye Belediyesi Adına
Hasan Can

Genel Yayın Yönetmeni:
Mustafa Küçükkapdan

Yazı İşleri Müdürü:
Faysal Şansi

İrtibat:
Ümraniye Belediyesi
Basın Yayın ve Halkla
İlişkiler Müdürlüğü
Tel: 0216 443 56 00
Fax: 0216 443 56 00 / 249
umraniyebasin@umraniye.bel.tr

8. Geleneksel Resim, Hikâye ve Şiir Yarışması Ödül Töreni

13 Haziran 2012

17:00

Ağaoğlu My City Hotel
Çakmak Mah. Tavukçuyolu Cad. No.:22
Ümraniye/İstanbul

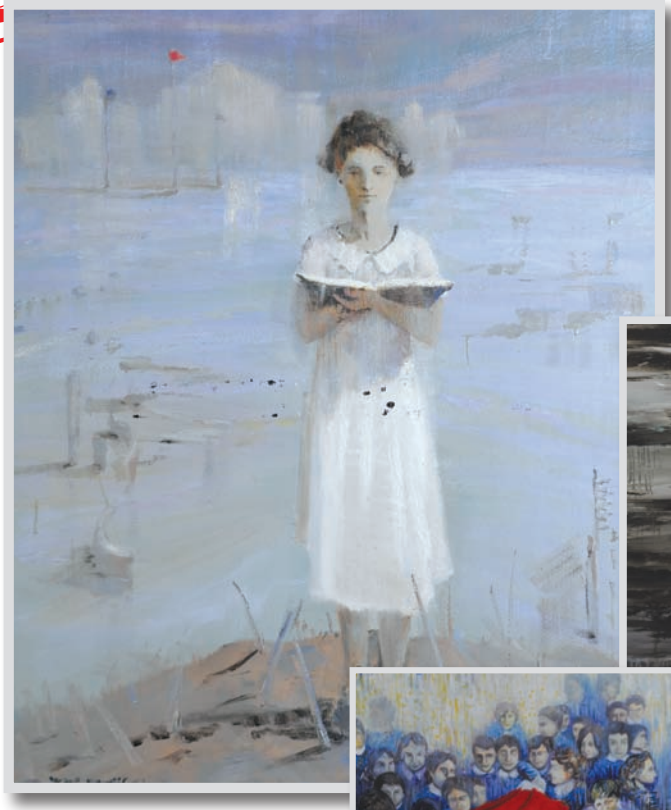

Resim Yarışması Birincisi
Yusuf Şengür - "Aydın"

Resim Yarışması İkincisi
Musa Güney - "Yeni Bir Sayfa"

Resim Yarışması Üçüncüsü
Fikriye Emekli - "İsimsiz"

8. Geleneksel Hikâye Yarışması "Serbest"

Ümraniye Belediyesi 8. Geleneksel Resim Yarışması "Cumhuriyetimizin 100.Yılında Türkiye 2023"

8. Geleneksel Şiir Yarışması Konu: "Naat"

Ümraniye Belediyesi

Hasan CAN
ÜMRANİYE
Belediye Başkanı

Sevgili hemşerilerim;

Daha yaşanılır bir Ümraniye için çıktığımız hizmet yolunda önemli mesafeler kaydettik. Bu yolda dur durak bilmeden yürümeye devam ediyor, her gün yeni bir hizmeti daha Ümraniyelilerle buluşturmanın heyecan ve mutluluğunu yaşıyoruz. Vatandaşlarımızın hizmetlerden duyduğu memnuniyet ise gayretimize gayret katıyor.

Değerli Ümraniyeliler;

Geride bıraktığımız son bir ay içerisinde önemli bazı proje ve hizmetleri tamamlamanın mutluluğunu yaşadık. Bunların başında, Türkî Cumhuriyetlerden akademisyen kardeşlerimizin katılımıyla gerçekleştirdiğimiz 'Bağımsızlıklarının 20. Yılında Türk Cumhuriyetleri ve Türkiye ile İlişkiler' konulu uluslararası sempozyum yer alıyor. Marmara Üniversitesi ile işbirliği halinde düzenlediğimiz bu sempozyumda, Türkî cumhuriyetlerin bağımsızlıklarını kazanmalarıyla başlayan süreç konunun uzmanlarıyla masaya yatırıldı. Önceki sempozyumlarımızda olduğu gibi bu önemli sempozyumun tebliğlerini de kitaplaştırarak konunun ilgililerinin istifadesine sunacağız.

Kültürel ve sosyal belediyecilik anlayışı doğrultusunda, Ümraniye'de çok sayıda faaliyet ve hizmetlerde bulunmaya devam ediyoruz. Kısa bir süre önce İstanbul Gençlik Hizmetleri ve Spor İl Müdürlüğü tarafından organize edilen ve bizim de ana sponsoru olduğumuz 8. Türk Dünyası Güreş Turnuvası ve Kültür Şöleni'ni büyük bir coşkuyla tamamladık. Aynı heyecan ve duygularla İlçe Milli Eğitim Müdürlüğümüzle ortaklaşa, bu yıl 4. kez düzenlediğimiz Geleneksel Spor Oyunları'nda dereceye giren takım ve sporculara ödüllerini verdik. Centilmenlik atmosferinde gerçekleşen etkinlikte, sporun çocuk ve gençlerimiz için önemini bir kez daha gözler önüne serdik.

Sevgili Ümraniyeliler;

Amacımız her alandaki hizmetlerimizi daha da iyi noktalara taşıyarak, sizlere daha yaşanılabilir bir kent oluşturmak. Bu noktada kültürel ve sosyal aktiviteler ile sosyal yardımlaşma ve dayanışmanın en güzel örneklerini hayata geçirmeye devam ediyoruz. Rutin hizmetlerimizin yanı sıra, çeşitli vesilelerle ihtiyaç sahibi kardeşlerimizle engelli vatandaşlarımızın yanında olmaya devam ediyor, onların sosyal yaşamla bağlarını güçlendirmeleri noktasında her türlü ihtiyaçlarını karşılamaya çalışıyoruz. Dünya Engelliler Haftası dolayısıyla düzenlediğimiz çeşitli aktiviteler ile rutin sosyal yardımlaşma hizmetleri bunun en güzel örnekleri oldu.

Yalnızca birkaçını burada zikrettiğim hizmet ve projelerimizle, Ümraniye'yi hak ettiği hizmetlerle buluşturmanın mücadelesini verdik, vermeye devam edeceğiz.

Saygılarımla...

Hasan CAN
Ümraniye Belediye Başkanı

Aşıklar Yurdu

Sivas

sf. 38'de

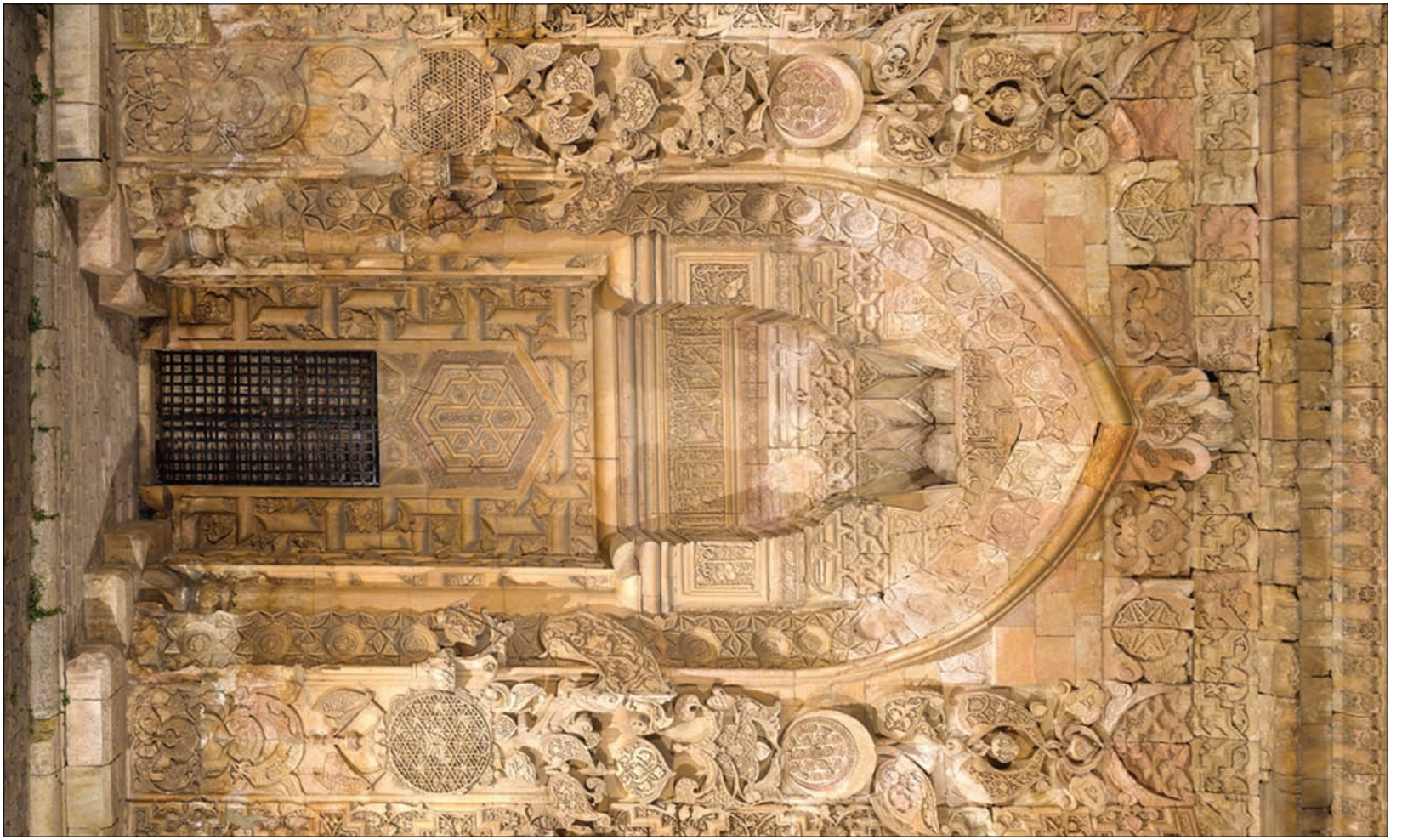

İçindekiler

10

14

24

İstanbul İl Kongresi.....8
Ümraniye İlçe Kongresi.....10
Kadın Kolları Kongresi.....12
Logo ve Çiğdem Patenti.....13
Ümraniye'ye Dev Park.....14
Yerel Yönetimler Başkanı.....16
Türk Cumhuriyetleri Sempozyumu.....18
Güreş Turnuvası.....20
Mühendislik Kurultayı.....21
Genç Demokratlar Ödülü.....22
Araç Filosu.....23
Meslek Kursları Sergisi.....24
Film Gösterimi.....26
H.Hakkı Ekşi Camii.....27
Altyapı-Üstyapı Çalışmaları.....28
Engelli Ziyareti.....29
Spor Oyunları Ödülleri.....30
Sünnet Şöleni.....31
Hekimbaşı Mahallesi.....32
Saray Mahallesi.....33
Tarık Turan Röportajı.....34
Fidan Dikimi.....36
Türkçe Olimpiyatları.....37
Gezi - Sivas.....38
Kadın - Aile.....40
Çocuk - Sınav Kaygısı.....41
Medya.....42

34

12

Araç Filomuza 26 Yeni Araç Daha Katıldı.....*sf.23'de*

TT Arena'da Tarihi Gün

İstanbul'da bir stadyumda yapılan ilk kongre olarak tarihe geçen ve muhteşem anların yaşandığı kongreye, Başbakan Recep Tayyip Erdoğan ile birlikte eşi Emine Erdoğan, İl Başkanı Aziz Babuşcu, Bakanlar, Milletvekilleri, İl Yürütme ve Yönetim Kurulu Üyeleri, İlçe Başkanları, Belediye Başkanları, İl Başkanları, çeşitli ülkelerin Diplomatik Temsilcileri, Sivil Toplum Kuruluşları temsilcileri ve üyeleri ile AK Parti İstanbul Teşkilatının her kademesinden mensuplar ve çok sayıda vatandaş katıldı.

Divan Başkanlığını Sakarya Milletvekili Hasan Ali Çelik'in yaptığı kongrede teşkilat mensuplarına seslenen İl Başkanı Aziz Babuşcu, "İlk olarak 2 gün sonra fetih yıldönümünü idrak edeceğimiz İstanbul'u bize emanet eden, ceddimiz Fatih Sultan Mehmet'i, Akşemseddin'i, Ulubatlı Hasan'ı,

AK Parti İstanbul İl Başkanlığı 4. Olağan Kongresi TT Arena'da on binlerce İstanbul'lunun katılımıyla gerçekleştirildi.

fethin bütün maddi ve manevi önderlerini de bu vesile ile rahmet ve minnetle anıyorum." dedi. Babuşcu sözlerine şöyle devam etti:

İstanbul Türkiye'nin Kalbidir

"Sevgili kardeşlerim, yol arkadaşlarım, sevgili İstanbullular; Düşündük ki, AK Partiyle İstanbul'un buluşmasına, hele de, yurtdışında bile gittiği her yerde kalabalıklarla karşılanan Genel Başkanımızla İstanbul'un kucaklaşmasına, kapalı mekanlar dar geliyor. Sevgili kardeşlerim, yol arkadaşlarım, her zaman bilincinde olduğumuz bir gerçek var ki; İstanbul, Türkiye'nin kalbidir. İstanbul, AK Parti davasının sembol şehridir. İstanbul, her zaman bu ülkenin siyasi kaderine yön veren en birinci, en önemli, en stratejik şehirdir. Kısacası; İstanbul'un kaderi Türkiye'nin kaderidir, İstanbul Türkiye'dir! AK Parti İstanbul teşkilatı olarak işte hep bu duyguyla, bu sorumlulukla ve bu heyecanla çalıştık. Bundan sonra da çok daha büyük hedeflere, İstanbul olduğumuz şuurunu bir saniye bile aklımızdan ve ruhumuzdan çıkarmadan hep beraber yürüyeceğiz."

TT Arenadaki coşku Başbakan Recep Tayyip Erdoğan'ın gelişiyle doruk noktasına ulaştı. Stad içinde

özel hazırlanan yolda yürüyerek TT Arana'yı dolduran İstanbulluları selamlayan Başbakan Erdoğan, konuşmasına İstanbul'un bütün ilçelerini, semtlerini, mahallelerini, ve bütün İstanbul'luları selamlayarak başladı.

Konuşmasına, Şair Necip Fazıl Kısakürek'in "Canım İstanbul" adlı şiirinin "Ruhumu eritip de kalıpta dondurmuşlar/Onu İstanbul diye toprağa kondurmuşlar/İçimde tüten bir şey, hava, renk, eda iklim/O benim, zaman, mekan aşıp geçmiş sevgilim/Çiçeği altın yaldız, suyu telli pulludur/Ay ve güneş, ezelden iki İstanbullu'dur/Denizle toprak, yalnız onda ermiş visale/ Ve kavuşmuş rüyalar onda, onda misale/Her şafak hisarlarda oklar çıkar yayından/Hala çığlıklar gelir Topkapı Sarayı'ndan/Ana gibi yar olmaz, İstanbul gibi diyar;/Güleni şöyle dursun, ağlayanı bahtiyar.../ Gecesi sümbül kokan/Türkçesi bülbül kokan/İstanbul, İstanbul..." dizelerini okuyarak başlayan Erdoğan, "İşte biz bu şehri böyle seviyoruz. Biz bu şehrin sokaklarını seviyoruz. Biz Boğaziçi'ni, Boğaziçi'ndeki o vapurları seviyoruz. Biz, bu şehrin kuşlarını, asırlık çınarlarını, bu şehrin kedilerini seviyoruz. Bu şehrin kulelerini, bu

AK Parti İstanbul İl Teşkilatının muhteşem organizasyon ve katılımıyla bir bayram havasında geçen kongre sonunda, Aziz Babuşcu yeniden AK Parti İstanbul İl Başkanı seçildi.

şehrin göğe uzanan minarelerini, biz bu şehrin ezanlarını seviyoruz. Biz bu şehrin Türkçe'sini seviyoruz, biz bu şehrin tüm dillerini, tüm renklerini, havasını, suyunu seviyoruz." dedi.

Muhatabımız Millet

Erdoğan muhatabının millet olduğunu ve millete seslendiğini belirterek, "Uludere olayı üzerinden, Türkiye'de bir istismar siyaseti, bir istismar kampanyası yürütülüyor. Şunu da buradan açık açık söylüyorum. Uludere üzerinden yürütülen kampanya, sadece ulusal değil, uluslararası bir karalama kampanyasıdır. Bu uluslararası karalama, uluslararası istismar kampanyasının içinde, PKK terör örgütü var, BDP var, CHP var, bir de belli medya kuruluşları var. Uludere'de hepimizi üzen bir hata yapılmıştır. Bakın, olay sınırımızın dışında olduğu halde, bu kişiler terör bölgesinde bulundukları ve yasal olmayan bir iş yaptıkları halde, hataen vurulan bu

İl Başkanı Aziz Babuşcu

insanlar konusunda devlet yapması gereken neyse hepsini yapmaktadır. Bugüne kadar sıkıntılarına çare olmak üzere girişimler yapıldı, aileler en üst düzeyde ziyaret edildi." ifadelerini kullandı.

Erdoğan, konuşmasını kongreye katılanları ayağa kalkmaya davet ederek, katılımcıların da eşlik etmesiyle "Beraber yürüdük biz bu yollarda/Beraber ıslandık yağan yağmurda/Şimdi dinlediğim tüm şarkılarda, bana her şey sizi hatırlatıyor" sözleriyle bitirdi.

AK Parti Ümraniye İlçe Başkanlığı 4. Olağan Kongresi

Kongreye, AK Parti Genel Başkan Yardımcısı Ekrem Erdem, İstanbul İl Başkanı Aziz Babuşcu, İstanbul Büyükşehir Belediye Başkanı Kadir Topbaş'ın yanı sıra Ümraniye Belediye Başkanı Hasan Can, Üsküdar Belediye Başkanı Mustafa Kara, Sancaktepe Belediye Başkanı İsmail Erdem, İstanbul milletvekilleri Mustafa Ataş, İdris Güllüce, Muhammed Çetin, İsmet Uçma, Osman Boyraz, Osman Aşkın Bak, Ahmet Haldun Ertürk, Bülent Turan, Mustafa Şentop çevre ilçe başkanları, il ve ilçe yönetim kurulları ile çok sayıda partili katıldı.

Divan başkanlığını Av. Abdullah Güler, katip üyeliklerini ise Ülkiye Toptaş, Orçun Şekercioğlu, Selim Temurci ve Abdulkadir Çolak'ın yaptığı kongre saygı duruşu ve ardından İstiklal Marşı'nın okunmasıyla başladı. Folklor gösterisi ile devam eden programda, İlçe Başkanı Öztürk Oran ve Başkan Hasan Can, konuşmacılara Meslek Edindirme Kurslarınca yapılan tablo ve çiçekler takdim etti.

AK Parti Ümraniye İlçe Başkanlığı 4. Olağan Kongresi, Ümraniye Haldun Alagaş Spor Kompleksi'nde gerçekleştirildi. Kongrede tek liste ile seçime giren Öztürk Oran, AK Parti Ümraniye İlçe Başkanı oldu.

Öztürk Oran: "Türkiye Sevdalısı Bir Kadroyuz"

Kongrenin açılışında bir konuşma yapan AK Parti Ümraniye İlçe Başkanı Öztürk Oran, AK Parti ailesinin Türkiye'ye hizmet sevdası içinde olan bir kadro olduğunu söyledi. Kongrelerin daha verimli, daha coşkulu ve daha iyi çalışmanın ilk adımları olduğunu belirten Oran, bugüne kadar hizmet aşkıyla görevini en iyi biçimde yerine getirmeye çalıştığını söyledi. Birlik ve beraberlik duygusu içerisinde çalışmalarına aynı heyecanla devam edeceklerini vurgulayan Oran, hizmetlerde emeği geçen tüm

çalışma arkadaşlarına teşekkür ederek konuşmasını tamamladı.

Başkan Hasan Can: "Onlarca Yıllık Hizmetler Birkaç Yıla Sığdırıldı"

Kongrede bir konuşma yapan Ümraniye Belediye Başkanı Hasan Can da Türkiye'nin AK Parti kadroları ile dünya ölçeğinde bir başarı grafiği yakaladığını söyledi. Temel felsefesi halka hizmet olan AK Parti'nin büyük bir aile olduğunu vurgulayan Başkan Hasan Can, AK Partili belediyelerin onlarca yılda yapılamayan icraatları birkaç yıla sığdırdıklarını söyledi. Ümraniye'nin bu değişimin en güzel örneklerinden biri olduğunu ifade eden Başkan Hasan Can, kongrenin hayırlı ve uğurlu olması temennisinde bulundu.

Başkan Kadir Topbaş: "Ümraniye'de Yapılan İşler Ortada"

Daha sonra bir konuşma yapan İstanbul Büyükşehir Belediye Başkanı Kadir Topbaş, Türkiye AK Parti ile yeni bir döneme başladı, karanlıklar geride kaldı' dedi. Başkan kadir Topbaş, şunları söyledi: 'Şehirlerimiz artık dünya ile yarışır hale geldi. AK Parti ailesi olarak başardık bunları. Burada her birinizin imzası var. Ümraniye'de yapılan işler ortada. Düşünebiliyor

Ümraniye Belediye Başkanı Hasan Can Türkiye'nin AK Parti kadroları ile dünya ölçeğinde bir başarı grafiği yakaladığını söyledi

muydunuz? Hayal edilebilir miydi? 36 ay sonra Ümraniye'ye metro gelecek ve Ümraniye halkı Üsküdar meydanındaki Marmaray'la bütünleşerek İstanbul'un diğer noktalarına gitme imkanına kavuşacaklar. AK Parti ile birlikte bir milat yaşanıyor. Bir dönüm noktasını birlikte oluşturduk ve geleceğe birlikte yürüyoruz.'

Aziz Babuşçu: "Hizmet Duygusuyla Büyük İşler Başarıldı"

Kongrede bir konuşma yapan İstanbul İl Başkanı Aziz Babuşcu, istişare ve yenilenmenin esas olacağını belirttiklerini ifade ederek, 'Ümraniye'de bugün yaptığımız kongre ile çıkış ilkelerimizin Ümraniye'de tesis edilmiş olmasının ve ortak aklı esas alan anlayışla kongremizi gerçekleştirmiş olmanın mutluluğunu yaşıyoruz' dedi. Ümraniye'de ortak samimiyet ve görev aşkıyla büyük işlerin başarıldığını belirten Babuşçu, aynı gayret ve samimiyetle bu hizmet devam edeceğine inandığını söyledi.

Kongrede AK Parti Genel Başkan Yardımcısı Ekrem Erdem de bir konuşma yaptı. Türkiye'nin dünya ölçeğinde lider bir ülke olduğunu söyleyen Erdem, bugün sıkıntısı olan birçok ülke, Türkiye'ye bakarak yolunu belirler hale geldi' dedi. Ekrem Erdem, Ümraniye Belediyesi'nin çalışmalarına değindiği konuşmasında şunları söyledi: 'Ümraniye, Hasan Başkan döneminde, çok iyi bir noktaya geldi. İstanbul'un en borçlu belediyesi Ümraniye, bugün Hasan Bey'in yönetiminde, devlete, kurumlara borcu olmayan nadir belediyelerden biri haline geldi. Türkiye'de kongrelerimiz devam ediyoruz. 27 Mayıs'ta, bir demokrasi şöleni havasında, Türkiye'de bir ilk olarak kongremizi Arena'da yapacağız. AK Parti İlkleri yapmaya devam edecek.'

Konuşmaların ardından tek liste ile seçime giren Öztürk Oran, AK Parti Ümraniye İlçe Başkanı oldu.

İl Kadın Kolları Başkanı Özlem Zengin Topal

AK Parti İstanbul İl Kadın Kolları Kongresi Yapıldı

AK Parti İstanbul İl Kadın Kolları 3. Olağan Kongresi Haliç Kongre ve Kültür Merkezi'nde gerçekleştirildi. AK Parti Genel Başkanı ve Başbakan Recep Tayyip Erdoğan'ın telekonferans yoluyla katıldığı kongrede, büyük heyecan ve coşku yaşandı. Mevcut başkan Ayfer Yaman'ın tekrar aday olmadığı kongrede, Özlem Topal İstanbul İl Kadın Kolları Başkanı seçildi.

Genel Merkez ve İstanbul İl Kadın Kolları'nın çalışmalarının anlatıldığı sunumlarla başlayan kongrede, Başbakan Recep Tayyip Erdoğan telekonferans yoluyla teşkilat mensuplarına hitap etti. İl Başkanı Aziz Babuşcu, İstanbul teşkilatları olarak sahip oldukları birikim, samimiyet ve ortak aklın aslan payının kadınlara ait olduğunu belirtti. AK Parti Genel Başkanı ve Başbakan Recep Tayyip Erdoğan, tüm annelerin Anneler Günü'nü tebrik ettiğini ifade ederek, "Bu yıl Anneler Günü'nü ben de buruk şekilde yaşıyorum. Annemin doğduğu, büyüdüğü şehirden, ana ocağım Rize'den sevgili annemi de rahmetle yad ediyorum. 'Allah ondan razı olsun, mekanı cennet olsun' diyor, Rabb'imin, cenneti ayaklarının altına serdiği tüm anneleri rahmet ve mağfiretiyle kuşatmasını niyaz ediyorum" dedi.

AK Parti İstanbul teşkilatının ve kadın kolları üyelerinin büyük coşkusuna sahne olan kongre sonunda, Özlem Zengin Topal İstanbul İl Kadın Kolları Başkanı seçildi.

AK Parti Genel Merkez Kadın Kolları Başkanı Güldal Akşit, kadınların siyasette aktif rol aldığını ifade ederek, 'Sosyal güvencesi olmayan kadınlarımıza maaş bağlandı, kız çocuklarımızın eğitimleri için burs olanağı sağlandı. TBMM'de, ilk iktidar olduğumuzda kadın milletvekili oranı yüzde 4 iken, bugün bu oran %14'e çıktı. Bizler belli bir zümrenin değil, bu vatanın partisiyiz' dedi.

Divan Başkanlığını İstanbul Milletvekili Halide İncekara'nın yaptığı kongreye, İl Başkanı Aziz Babuşcu, Genel Merkez Teşkilat Başkanı Ekrem Erdem, TBMM Grup Başkanvekili Ayşenur Bahçekapılı, Genel Merkez SKM Başkanı Mustafa Ataş, Genel Merkez Kadın Kolları Başkanı Güldal Akşit, Milletvekilleri, İl Yönetim Kurulu Üyeleri, İlçe Başkanları, Belediye Başkanları, Genel Merkez ve İl Kadın Kolları Yönetim Kurulu Üyeleri, İlçe Kadın Kolları Başkanları ve teşkilat mensupları katıldı.

Ümraniye Belediyesi Logosu ve Ümraniye Çiğdemi Artık Patentli

Ümraniye Belediyesi'nin 2010 yılı Mart ayında yenilediği kurumsal logo, Türkiye Patent Enstitüsü'nden patent aldı. Yenilenen modern kurumsal tasarımı ile çağdaş bir kimlik kazanan logo, büyün beğeni toplamıştı.

Yeni Vizyona Yeni Logo

Ümraniye Belediye Başkanı Hasan Can, 2010'da görsel bakımdan geniş kesimlerden onay alan yeni logonun, Ümraniye'nin değişen ve gelişen yeni vizyonunu yansıttığını vurguladı. Patent alan yeni logonun, Türk bayrağı renkleri ile İstanbul'un simgesi haline gelen laleyi sembolize ettiğini hatırlatan Başkan Can, tasarımın şekillenmesinde katkısı olan herkes teşekkür etti.

Ümraniye Çiğdemi'nin Patenti de Ümraniye Belediyesi'nde

Ümraniye Belediyesi, geçtiğimiz yıl yok olma tehlikesi ile karşı karşıya kalan Ümraniye Çiğdemi için komisyon kurmasının ardından, bu kez ender olarak rastlanan çiçeğin patentini aldı. Türk Patent Enstitüsü, 2010 yılında yaptığı başvuru üzerine, Ümraniye Çiğdemi'nin patentini Ümraniye Belediyesi'ne verdi.

Yenilenen modern kurumsal tasarımı ile çağdaş bir kimlik kazanan Ümraniye Belediyesi'nin yeni logosu ve ender rastlanan Ümraniye Çiğdemi'nin Türkiye Patent Enstitüsü'nden patenti alındı.

Bilinçsiz uygulamalar ve tabiatı koruma noktasındaki duyarsızlık nedeniyle birçok doğal zenginliğin zarar görmeye devam ettiğini hatırlatan Başkan Can, belediye olarak bu konuda üzerlerine düşeni yerine getirdiklerini söyledi. Hizmetlerinde doğanın korunması ve çevre kirliliğinin önlenmesi amacıyla azami hassasiyet gösterdiklerini ifade eden Başkan Can, sözlerini şöyle sürdürdü:

"Yaptığımız parklar, yeşil alanların çoğaltılması ile ilgili olarak geliştirdiğimiz ve hayata geçirdiğimiz projeler, alt yapı ve üst yapıda gerçekleştirdiğimiz hizmetlerde hep doğal çevrenin korunması ve tabii zenginliklerimizin yaşatılmasını önceledik. Şimdi de Ümraniye Çiğdemi'nin patentini Türk Patent Enstitüsü'nden aldık. Ümraniyelilere hayırlı olsun."

Büyükşehir Belediyesi'nden Ümraniye'ye Dev Park

İstanbul Büyükşehir Belediyesi, Ümraniye'ye dev bir park kazandırıyor. Yapımına kısa süre içinde başlanacak 90 bin metrekarelik alana sahip parkta spor aletlerinden sosyal donatı alanlarına, oyun parkurlarından doğal yapıya kadar tüm ayrıntılar titizlikle planlandı

Akdeniz Caddesi

Birçok alanda Ümraniye'ye çeşitli kalıcı eserler kazandıran İstanbul Büyükşehir Belediyesi, önemli bir projeyi daha hayata geçiriyor. Büyükşehir Belediyesi, Ümraniye Atakent ve Armağanevler Mahalleleri arasında, Akdeniz Caddesi üzerinde dev bir park yapımına başlıyor. İBB Park Bahçe Yeşil Alanlar Daire Başkanlığı tarafından kısa bir süre içerisinde yapımına başlanacak park, 90 bin metrekarelik bir alana sahip olacak. Tüm ayrıntıları özenle planlanan park, modern spor aletleri, sosyal donatı alanları, oyun parkurları ve doğal güzelliği ile göz kamaştıracak.

Spor ve Sosyal Aktiviteler İçin İdeal Alan

Yürüyüş ve bisiklet alanları için ideal özelliklere sahip olacak parkta açık hava spor/fitness aletleri, lokal piknik alanları, basketbol ve voleybol sahaları ile diğer spor aktiviteleri için gerekli tüm donanımlar mevcut olacak. Çocuk oyun grupları ve çocuk oyunları için özel alan ayrılan park, zengin bitki çeşidi ile örnek bir yeşil alan olacak. Park, Atakent ve Armağanevler Mahalleleri başta olmak üzere Ümraniyelilere hizmet verecek.

Yürüyüş ve bisiklet alanları için ideal özelliklere sahip olacak parkta açıkhava spor/fitness aletleri, lokal piknik alanları, basketbol ve voleybol sahaları ile diğer spor aktiviteleri için gerekli tüm donanımlar mevcut olacak.

Yılsonuna Yetiştirilecek

Tüm hazırlıkları tamamlanan parkın yapımına kısa bir süre içerisinde başlanacak. Şantiyesi kurulan 90 bin metrekarelik dev parkın 2012 yılı sonuna kadar tamamlanarak hizmet sunulması hedefleniyor.

Başkan Hasan Can'dan Teşekkür

Ümraniye Belediye Başkanı Hasan Can, yapımına başlanacak park dolayısıyla İstanbul Büyükşehir Belediye Başkanı Dr. Mimar Kadir Topbaş'a teşekkür etti. Büyükşehir Belediyesi'nin bugüne kadar Ümraniye'ye önemli hizmet ve kalıcı eserler kazandırdığını ifade eden Başkan Hasan Can, parkın hizmete sunulduğunda Ümraniye'ye artı bir değer kazandıracağını söyledi.

AK Parti Genel Başkan Yardımcısı Yerel Yönetimler Başkanı Hüseyin Tanrıverdi:

Amacımız Güçlü ve Çağdaş Yerel Yönetimler Oluşturmaktır

AK Parti'nin yerel yönetimler konusunda özel bir hassasiyetinden söz edilebilir. Bu hassasiyeti biraz açıklar mısınız?

AK Parti Yerel Yönetimler ile her zaman farklı bir vizyon ortaya koymuş bir partidir. Siyasi tarihimize baktığımızda da Yerel Yönetimlerde başarılı olmuş siyasi partilerin merkezi hükümette iktidara geldiğini görmekteyiz. Sayın Genel Başkanımız ve Başbakanımızın ifade ettiği gibi "Siyaset yerelde başlar". AK Parti 2002'den bu yana hem merkezi hükümette hem de yerel yönetimlerde koyduğu politikalarla Türkiye'yi ileri bir noktaya taşımış, geçmişin tüm kötü izlerini silmiştir. Kalan izlerde inşallah yeni sivil ve demokratik anayasa ile silinecektir. AK Parti değişimin ve dönüşümün öncüsü bir partidir. Bu anlamda da Türkiye'nin medeniyet yarışında geri kalmaması için hem yasal düzenlemeleri çağın gereklerine göre revize ederken, öte yandan kurumların küresel rekabet edebilme kapasitelerini artırmayı amaçlıyoruz. Çünkü bizim anlayışımızın temelinde, insan, insanî değerler ve demokratik değerler vardır.

AK belediyecilik, yerel dinamiklerin harekete geçirilerek, yerel toplulukların ekonomik, sosyal, kültürel ve siyasal alanda sürdürülebilir kalkınma ilkelerine uygun olarak gelişimini sağlamayı hedeflemektedir.

Yerel Yönetimler anlayışımızın temelinde; insanımızın huzuru ve refahı için çalışmak yatmaktadır. Bizim siyaset felsefemizin temeli, "İnsanı yaşat ki devlet yaşasın" sözüdür. Bunu hayata geçirmenin en temel yolu da hizmet etmektir. Amacımız seçimlerden ziyade, geleceği, gelecek nesilleri kazanmaktır.

Gerek yerelde ve gerekse ülke genelinde AK Parti yönetimlerinin bir hizmet atağı yaptığı herkesçe kabul ediliyor galiba?

Türkiye hizmetin, çalışmanın ne olduğunu AK Partiyle görmüştür. Vatandaş ve hizmet odaklı, kaliteli, zamanında, etkin ve verimli hizmet sunma anlayışı AK Parti ile zirve yapmıştır. Türkiye'de belediyeciliğin

adresi AK Parti'dir. Belediyecilik bizim işimizdir. AK Parti'nin ortaya koyduğu bu yerel yönetim anlayışı hem halkımızın hem de diğer siyasi partilerin yerel temsilcileri tarafından takdir edilmektedir. Bunu gören bu anlayışı benimseyen tüm belediye başkanları partimizin çatısı altında toplanmaya devam etmektedir.
29 Mart 2009 seçimleri sonrasında partimize katılan belediye sayısı bugün itibarı ile 181'e ulaşmıştır. 29 Mart 2009'da yapılan seçimlerde 1466 Belediye Başkanlığı kazanmıştık. Yapılan ara yerel seçimler ve katılımlar sonrasında AK Partili belediye sayısı 1656'ya ulaşmıştır. Yani yüzde 55,56'sı AK Partilidir. Ülkemizdeki 16 Büyükşehir'den 10'u AK Partili kalan 6'sı ise diğer partilere mensuptur.

AK Parti'nin yerel yönetimlerle ilgili hedefleri nelerdir?

Hedefimiz, yapılacak ilk seçimlerde bu sayıyı daha da artırmak ve vatandaşlarımızla AK Belediyecilik anlayışını buluşturmaktır. Küresel rekabette artık, ülkeler, medeniyetler değil, şehirlerimiz, kentlerimiz yarışmaktadır. Bu yeni süreçte yerel yönetimlerin önemi büyüktür. Artık sıradan bir yerel yönetim anlayışı yerine yaşanabilir, yaşam kalitesi yüksek, ulusal ve uluslararası ilişki kurma kapasitesi artan kentler oluşturacak bir vizyona, hizmet odaklı ve insan merkezli bir anlayışa ihtiyaç vardır. Özellikle kırsal alandan kente göçün yoğunlaşması ile beraber, büyükşehirlerde yaşayan halkın hizmet beklentileri değişmiş, yerel yönetim hizmetleri olan alt yapı, üst yapı, imar, kentleşme, yol ve su gibi hizmetlerin dışında daha yaşanabilir çevre, doğal kaynakların korunması, eğitim ve ulaşım hizmetlerinin daha kaliteli bir şekilde görülmesi ihtiyaçları doğmuştur.

Başbakanımız Recep Tayyip Erdoğan'ın belediye başkanlığı döneminde temeli atılan bu yeni anlayış, tüm belediyelere örnek olmaktadır.

Yerel yönetimlerde yeni bir döneme girildiğini ifade ediyorsunuz. Bu yeni dönemin özellikleri nelerdir?

Belediyecilik, her şeyden önce bir sevdadır. Bu sevda, insana ve insanın olduğu her mekana ulaşmak, onların hayatını kolaylaştırma sevdasıdır. Birçok şehrimiz yaptığı çalışmalarla, ortaya koyduğu projelerle dünya kentlerine örnek olurken bazı yerel yöneticilerimiz de uluslararası kuruluşların yönetimlerinde göre almaktadır.
Fiziki yapıdan halkın beklentilerin karşılanmasına kadar her alanda yerel yöneticilik anlayışı yeniden şekillenecek, hizmetlerin en çabuk ve kaliteli olarak ulaştırılmasında yeni dönem başlamıştır. Başbakanımız Recep Tayyip Erdoğan'ın belediye başkanlığı döneminde temeli atılan bu yeni anlayış, tüm belediyelere örnek olmaktadır.

AK Parti Yerel Yönetimler Başkanlığı'nca düzenlenen "Yerel Yönetimler ve Aile Sempozyumu" kapsamında Başkan Hasan Can Başbakan Erdoğan'dan ödül almıştı.

Türk Cumhuriyetleri ve Türkiye ile İlişkiler Sempozyumu Tamamlandı

Ümraniye Belediyesi ve Marmara Üniversitesi'nin ortaklaşa düzenledikleri 'Bağımsızlıklarının 20. Yılında Türk Cumhuriyetleri ve Türkiye ile İlişkiler' konulu uluslararası sempozyum, Üsküdar Bağlarbaşı Kültür Merkezi'nde yapıldı. Sempozyumun açılışına TBMM Başvekili Meral Akşener, AK Parti İstanbul Milletvekilleri Mihrimah Belma Satır ve İdris Güllüce, İstanbul Vali Yardımcısı Harun Kaya, Marmara Üniversitesi Rektörü Prof. Dr. Zafer Gül, Ümraniye Belediye Başkanı Hasan Can, Fen Edebiyat Fakültesi Dekanı Nihat Öztoprak, Üsküdar Kaymakamı Süleyman Erdoğan, konsolosluk ve elçilik yetkilileri, Ümraniye Belediye Başkan yardımcıları, çeşitli siyasi parti ve STK temsilcileri, akademisyenler ve çok sayıda öğrenci katıldı.

Ümraniye Belediyesi ve Marmara Üniversitesi'nin ortaklaşa düzenledikleri 'Bağımsızlıklarının 20. Yılında Türk Cumhuriyetleri ve Türkiye ile İlişkiler' konulu uluslararası sempozyum tamamlandı. Katılımın oldukça yoğun olduğu sempozyum yurtiçi ve yurtdışından 38 akademisyen tebliğ sundu.

Başkan Hasan Can: "Türk Milleti Tarihe Yön Verdi"

Açılışta bir konuşma yapan Ümraniye Belediye Başkanı Hasan Can, 'Türk dünyasını oluşturan her bir devlet, gerek jeopolitik konumları ve gerekse de ekonomik zenginlikleri ve sahip oldukları nüfus gücü ile büyük bir siyasi güç oluşturabilecek potansiyele sahiptir' dedi. Başkan Hasan Can, konuşmasını şöyle sürdürdü: 'Milletimiz en eski çağlardan beri dünya tarihine yön veren başlıca milletten biri olmuştur. Kurdukları devletler, asırlar boyu dünya siyasetinde mühim rol oynamıştır. Ancak tarihi süreç içerisinde değişen dengeler, Türk Milleti'nin büyük yaralar almasıyla neticelenmiştir.' Konuşmasında

sempozyumun amacına değinen Başkan Hasan Can, şunları söyledi: 'Ortaklaşa düzenlediğimiz bu sempozyumda, bağımsızlıklarının 20. yılında Türk Cumhuriyetlerinin kat ettiği mesafeyi, bu kardeş cumhuriyetlerin sorunlarını, Türkiye'nin bölgeyle ilgili siyasetini, yaptıklarını ve yapamadıklarını, konunun muhatapları masaya yatıracak.' Emeği geçen herkese teşekkür eden başkan Hasan Can, sempozyumda sunulan tebliğlerin kitaplaşacağı müjdesini de verdi.

Rektör Gül: "Hayal Bile Edilemeyecek Süreçlerden Geçildi"

İstanbul Vali Yardımcısı Vali Harun Kaya, yaptığı konuşmada kültürlerin sempozyum etrafında buluşmasından duyduğu memnuniyeti dile getirerek emeği geçenlere teşekkür etti. Daha

sonra söz alan Marmara Üniversitesi Rektörü Prof. Dr. Zafer Gül de 'Türki cumhuriyetlerin bağımsızlık süreci hayal bile edilemeyecek süreçlerden sonra oldu' dedi. 'Bağımsızlık kazanan Türki cumhuriyetler, var olma mücadelesi verdi' diyen Gül, şunları söyledi: 'Milli kaynaklarını kendileri kullanmaya başladı ve hayatın her alanında büyük bir var olma mücadelesi verdiler. Şimdi bütün bu zorlu süreci birçok boyutuyla konuşacak, Türkiye'nin bu süreçteki rolü, yaptıkları ve yapması gerekenler üzerine akademisyenlerle kafa yoracağız. Bu vesile ile katkıları için Ümraniye Belediye Başkanı Sayın Hasan Can'a teşekkür ederim.'

Başkan Hasan Can: "Ortaklaşa düzenlediğimiz bu sempozyumda, bağımsızlıklarının 20. yılında Türk Cumhuriyetlerinin kat ettiği mesafeyi, bu kardeş cumhuriyetlerin sorunlarını, Türkiye'nin bölgeyle ilgili siyasetini, yaptıklarını ve yapamadıklarını, konunun muhatapları masaya yatıracak."

İdris Güllüce: "Orta Asya'yı İhmal Ettik"

Programda söz alan AK Parti İstanbul Milletvekilleri Mihrimah Belma Satır ve İdris Güllüce, Türki cumhuriyetlerin önemine değindiler. Sempozyumun anlamlı bir girişim olduğuna dikkat çeken AK Parti İstanbul Milletvekili idris Güllüce, 'Orta Asya'yı ihmal ettik, bağlarımızı güçlendirmeliyiz derken, Ak Parti İstanbul Milletvekili Mihrimah Belma Satır da TBMM'de yabancı öğrenci ibaresi yerine uluslar arası öğrenci ifadesini içeren ve bir takım kolaylıkları beraberinde getirecek bir yasa üzerinde çalıştıklarını belirtti. Mihrimah Belma Satır, sempozyum dolayısıyla Başkan Hasan Can ve Marmara Üniversitesi'ni kutladı.

8. Türk Dünyası Güreş Turnuvası ve Kültür Şöleni

8. Türk Dünyası 19 Mayıs Atatürk'ü Anma Gençlik ve Spor Bayramı Güreş Turnuvası ve Kültür Şöleni kapsamında düzenlenen '2012 Yılının En iyi Güreş Antrenörü, Hakemi ve Güreş Takımı Ödül Töreni'ne, Ümraniye Belediye Başkanı Hasan Can'ın yanı sıra, İstanbul Gençlik Hizmetleri ve Spor İl Müdürü Numan Güzey, AK Parti eski Milletvekili İrfan Gündüz, Sancaktepe Belediye Başkanı İsmail Erdem, Ümraniye Belediye Başkan Yardımcıları Mustafa Küçükkapdan, Mesut Özdemir ve çok sayıda davetli katıldı.

Başkan Hasan Can: "Bütün Sporculara Başarılar Diliyorum"

Program saygı duruşu ve İstiklal Marşı ile başladı. Halk oyunları gösterisin ardından bir konuşma yapan Ümraniye Belediye Başkanı Hasan Can, Türk dünyasından kardeş ülkeleri İstanbul'da ağırlamaktan mutluluk duyduklarını söyledi. 'Ümraniye Belediyesi olarak bu tür organizasyonlara destek vermek bizleri mutlu ediyor' diyen Başkan Hasan Can, farklı ülkelerden gelen ve burada mücadele eden bütün sporculara başarılar diledi. Buna benzer spor etkinliklerini Ümraniye'de de yaptıklarını hatırlatan Başkan Hasan Can, 'Bu yıl 4.'sünü gerçekleştirdiğimiz Spor Oyunlarımıza 70 okuldan 6 binin üzerinde öğrenci katıldı. Bir süredir devam eden mücadeleleri sona erdi. Pazartesi günü de Haldun Alagaş Spor Kompleksi'nde dereceye giren öğrencilerimiz için ödül törenini gerçekleştirdik' dedi.

Ümraniye Belediyesi'nin ana sponsorluğunda düzenlenen 8. Türk Dünyası 19 Mayıs Atatürk'ü Anma Gençlik ve Spor Bayramı Güreş Turnuvası ve Kültür Şöleni tamamlandı.

Numan Güzey: Ata Sporumuz Önemli Bir Organizasyona Ev Sahipliği Yapıyor

Daha sonra söz alan İstanbul Gençlik Hizmetleri ve Spor İl Müdürü Numan Güzey, 'Türk milletinin ata sporu, milli sporumuz güreşte böylesine anlamlı bir organizasyona ev sahipliği yapmaktan büyük mutluluk duyuyoruz.' dedi. Güzey, 'Ayrıca desteklerinden ötürü Ümraniye Belediye Başkanı Hasan Can'a teşekkür ediyorum' diyerek sözlerini bitirdi. Konuşmalarının ardından İstanbul Gençlik Hizmetleri ve Spor İl Müdürü Numan Güzey ve Ümraniye Belediye Başkanı Hasan Can, 2012'nin en başarılı Güreş Antrenörüne, Hakemine, Güreş Takımına ve Güreş'e uzun yıllar hizmet vermiş kişilere plaket ve üstün başarı belgesi verdi. Turnuvaya Azerbaycan, Özbekistan, Kuzey Kıbrıs Türk Cumhuriyeti, Tataristan, Dağıstan, Bulgaristan, Makedonya, Ukrayna, Türkiye ve İstanbul Karması'ndan yaklaşık 150 güreşçi katıldı.

Türk Dünyası Mühendislik Mimarlık Kurultayı Kamuoyuna Tanıtıldı

15-18 Ekim'de Trabzon'da düzenlenecek Türk Dünyası Mühendislik Mimarlık Kurultayı ve Mimar Sinan Proje Olimpiyatları'nın İstanbul tanıtımı, Ümraniye'de, Trabzon Parkı Restoran'da düzenlenen bir toplantıyla yapıldı. Toplantıya Ümraniye Belediye Başkanı Hasan Can'ın yanı sıra, Çevre Bakan Yardımcısı Muhammet Balta, Karayolları Genel Müdürü ve Türk Dünyası Mühendisler ve Mimarlar Derneği Onursal Başkanı Mehmet Cahit Turhan, Üsküdar Belediye Başkanı Mustafa Kara, Trabzon Belediye Başkanı Orhan Fevzi Gümrükçüoğlu, Trabzon İş Adamları ve Bürokratlar Derneği (TÜYAP) Başkanı Atalay Şahinoğlu, Türk Dünyası Mühendisler ve Mimarlar Derneği Başkanı Dr. İlyas Demirci ve bazı üniversite rektörleri ile Türk Dünyası Mühendisler ve Mimarlar Derneği İstanbul Şube Başkanı Ali Boz ve Başkan Yardımcısı Turhan Doymuş katıldı.

15-18 Ekim'de Trabzon'da düzenlenecek Türk Dünyası Mühendislik Mimarlık Kurultayı ve Mimar Sinan Proje Olimpiyatları'nın İstanbul tanıtımı yapıldı.

Başkan Hasan Can: 'Mimar Sinan'dan Örnek Alınmalı'

Programın açılış konuşmasını yapan Türk Dünyası Mühendisler ve Mimarlar Derneği İstanbul Şube Başkanı Ali Boz, katılımcılara konuyla ilgili bilgiler verdi. Daha sonra söz alan Ümraniye Belediye Başkanı Hasan Can, şehirlerin kentsel dönüşümü noktasında mimari alanda ayrı bir özen gösterilmesi gerektiğini söyledi. Belediye olarak bu noktada önemli adımlar attıklarını belirten Başkan Hasan Can, bu noktada Mimar Sinan'ın gerek mimari estetik ve gerekse anlayış bakımından örnek alınması gereken önemli bir kültürel değer olduğunu vurguladı. Karayolları Genel Müdürü ve Türk Dünyası Mühendisler ve Mimarlar Derneği Onursal Başkanı Mehmet Cahit Turhan'ın konuyla ilgili yaptığı konuşmasının ardından, Türk Dünyası Mühendisler ve Mimarlar Derneği Başkanı Dr. İlyas Demirci de kurultayla ilgili ayrıntılı bilgiler verdi.

En İyi 5 Proje Ödüllendirilecek

Türk Dünyası Mühendislik Mimarlık Kurultayı ve Mimar Sinan Proje Olimpiyatları, 15-18 Ekim tarihleri arasında, Trabzon'dan düzenlenecek. 2008'de Ankara'da, 2010'da da Kazakistan'ın başkenti Astana'da düzenlenen olimpiyatlara Cumhurbaşkanı Abdullah Gül de katılmıştı.

“2011’in En Başarılı İlçe Belediye Başkanı” Ödülü Ümraniye Belediyesi’ne Verildi

Genç Demokratlar Derneği, 1,5 ay süren anket sonucunda, 2011 Yılının En Başarılı isimlerini belirledi. Derneğin ‘’2011 Yılının En Başarılıları’’ ödül töreni, Bayrampaşa Titanic Business Hotel Europe’da gerçekleştirildi. Programa TBMM Başkanı Cemil Çiçek, Avrupa Birliği Bakanı ve Başmüzakereci Egemen Bağış, Ümraniye Belediye Başkanı Hasan Can, siyaset, ekonomi, sanat ve spor dünyasından çok sayıda isim katıldı. Program Genç Demokratlar Derneği’nin kısa bir tanıtım videosuyla başladı. Daha sonra söz alan Genç Demokratlar Derneği Başkanı Burak Akburak derneğin kuruluşundan bu yana gerçekleştirdiği faaliyetleri anlattı.

TBMM Başkanı Çiçek: ‘Başarılı İnsanlar Ölümlerinden Önce Takdir Edilmeli

Genç Demokratlar Derneği’nce ‘2011 Yılının En Başarılı İlçe Belediye Başkanı’ seçilen Ümraniye Belediye Başkanı Hasan Can, bu ödüllerin hizmet aşkının birer meyvesi olduğunu söyledi.

Törende konuşan Cemil Çiçek, derneği, dağıttığı ödüller dolayısıyla tebrik ederek, Türk toplumunun eleştirirken acımasız olabildiğini, çoğu zaman başarılı insanların ancak ölümlerinden sonra takdir edildiğini söyledi. Çiçek, derneğin, takdir etmeyi bildiği için tebriği hak ettiğini kaydetti.

Başkan Hasan Can, ödül alırken yaptığı kısa konuşmada, ‘Bu ödül vesilesiyle Genç Demokratlar Derneği’ndeki arkadaşlarımızı yakından tanıma fırsatı buldum. Tarafsız bakışları beni ülkemizin geleceği adına umutlandırdı. Anket katılımcıları ile Genç Demokrat Derneği’ne teşekkür ederim. Genç kardeşlerimize bundan sonraki çalışmalarında da başarılar diliyorum’ dedi.

2011 yılının En Başarılı Bakanı seçilen Avrupa Birliği Bakanı ve Başmüzakereci Egemen Bağış konuşmasında gençlerin yıllarca siyasi kutuplar arasında sıkışıp kaldığını belirterek, adı hem genç ve hem demokrat olan bir dernekten bu ödülü almanın çok anlamlı olduğunu söyledi. Program siyaset, ekonomi, sanat ve spor dünyasından bir çok başarılı isme ödül takdimiyle devam etti.

Ümraniye Belediyesi Araç Filosuna 26 Yeni Araç Daha Katıldı

Ümraniye Belediyesi, Alt yapı ve üst yapı çalışmalarının daha etkin biçimde yürütülmesi amacıyla araç filosunu güçlendirmeye devam eden Ümraniye belediyesi, satın aldığı 26 yeni aracı daha araç filosuna kattı. Araçların Ümraniyelilerle tanıtılması amacıyla Ümraniye Meydanı'nda bir tören düzenlendi. Törene Ümraniye Belediye Başkanı Hasan Can, Ümraniye İlçe Milli Eğitim Müdürü Saadettin Gül, Ümraniye Müftüsü Ercan Aksu, Ümraniye belediye Başkan yardımcıları, birim müdürleri ve vatandaşlar katıldı.

Törende konuşan Ümraniye Belediye Başkanı Hasan Can, töreni Ümraniye'ye hizmet noktasında satın aldıkları yeni araçları Ümraniyelilerle paylaşmak adına organize ettiklerini söyledi. Çeşitli özelliklere sahip 26 aracın muhtelif işlerde kullanılmak üzere satın alındığını ifade eden Başkan Hasan Can, şunları söyledi:

Ümraniye Belediyesi tarafından alımı gerçekleştirilen 26 adet araç daha hizmet filosuna katıldı. Araçların tanıtımı için düzenlenen programda konuşan Başkan Hasan Can, '8 yılda araç filomuza 126 yeni araç kazandırdık. Ümraniyelilere hayırlı, uğurlu olsun' dedi.

'Bu araçlar Ümraniye için gerekli olan araçlardır. Bizden önce 100 adet araç mevcuttu. Hepsi bakımsız, ihtiyaca karşılık vermeyecek durumda idi. Öncelikli olarak bu araçlar içerisinde çalışabilir durumda olanları bakımdan geçirdik. Adeta fabrika çıkışlı hale getirdik. 8 yılda da 126 araç daha satın aldık. Araç filomuzu güçlendirdik. Bu araçlarla Ümraniyelilere hak ettikleri nitelikte iyi hizmetler yapmaya çalışıyoruz. Ümraniyelilere hayırlı, uğurlu olsun.'

Meslek Kursları Sergisi ve Kültür Sanat Etkinlikleri Başladı

Ümraniye Belediyesi Meslek Edindirme Kursları'nın 'Ramazan ve Itri' temalı Yıl Sonu Sergisi ve Kültür Sanat Etkinlileri, Başkan Hasan Can'ın da katıldığı bir törenle açıldı.

Ümraniye Belediyesi Kütüphane Müdürlüğü bünyesinde faaliyet gösteren Meslek Edindirme Kursları'nın Yılsonu Sergisi ve Kültür Sanat Etkinlikleri, Ümraniye Meydanı'nda düzenlenen bir törenle açıldı. 'Ramazan ve Itri' temalı serginin açılışına AK parti İstanbul Milletvekilleri Halide İncekara ve Mustafa Ataş, Ümraniye Kaymakamı Mustafa Çek, Ümraniye Belediye Başkanı Hasan Can, AK Parti Ümraniye İlçe Başkanı Öztürk Oran, Ümraniye İlçe Emniyet Müdürü Adem Öztürk, İlçe Milli Eğitim Müdürü Saadettin Gül, Ümraniye Belediye Başkan Yardımcıları, birim müdürleri, kursiyerler ve aileleri ile çok sayıda vatandaş katıldı.

Başkan Hasan Can'a Teşekkür

Halk oyunları ekibinin gösterileri ile başlayan programda bir konuşma yapan Ümraniye AK Parti Ümraniye İlçe Başkanı Öztürk Oran, sanatın kuşakların birbirine aktardığı önemli bir kazanım olduğunu belirterek, bu anlamda Meslek Edindirme Kursları'nın önemli olduğunu söyledi. Oran, bu vesile ile Başkan Hasan Can'a teşekkür etti. Ümraniye Kaymakamı Mustafa Çek de yaptığı konuşmada Başkan Hasan Can'a teşekkür ederek Meslek Edindirme Kursları'nın eğitim noktasında önemli bir misyon üstlendiğini söyledi.

Başkan Hasan Can: "20 Bin Kursiyer Mezun Oldu"

Törende bir konuşma yapan Ümraniye Belediye Başkanı Hasan Can, sekiz yıllık süre zarfında Ümraniye'yi kültür ve sanat vadisi haline getirdiklerini söyledi. Meslek Edindirme Kursları'nın 2004 yılından bu yana faaliyette olduğunu belirten Başkan Hasan Can, bugüne kadar 20

binin üzerinde Ümraniyeli hanımın bu kurslarda aldıkları eğitimle meslek sahibi olduklarını söyledi. Burada verilen eğitimle birçok alanda sanat erbabının yetiştiğini ifade eden Başkan Hasan Can, bu yıl da bin'in üzerinde kursiyerin kursları başarıyla tamamlayarak sertifika almaya hak kazandığını söyledi.

Açılışını gerçekleştirdikleri sergide 30 Hazirana kadar çok sayıda kültürel etkinliğin düzenleneceğine dikkat çeken Başkan Hasan Can, sergilenen eserlerin kursiyerlerin el emeği göz nuru olduğunu belirterek hepsinin gurucu verici olduğunu söyledi. Başkan Hasan Can, sertifika almaya hak kazanan ve eserleri sergilenen tüm kursiyerleri tebrik etti. Yapılan konuşmaların ardından serginin açılışına geçildi. Başkan Hasan Can ve konuklar, daha sonra sergiyi gezerek kursiyerlerden eserlerle ilgili bilgi aldı.

23 Branştan 1.088 Kursiyer Mezun Oldu

Kütüphane Müdürlüğü bünyesinde faaliyet gösteren Meslek Edindirme Kursları, 21 kültür merkezinde, 23 branşta eğitim verdi. 1.088 kursiyerin mezun olduğu kurslarda eğitim verilen branşlar şunlar: Ahşap rölyef, bilgisayar, cam süsleme, çocuk gelişimi ve eğitimi, dekoratif ev aksesuarları, desinatörlük, ebru, el nakışı, el sanatları, giyim, hasta ve yaşlı bakımı, kumaş boyama, kurdele nakışı, mefruşat, modelistlik, okuma yazma, resim, Rize bezi dokuma (feretiko), takı aksesuar, temel bilgisayar, tezhib, web tasarım ve yabancı dil.

30 Haziran'a kadar açık olan sergi etkinlikleri kapsamında her gün oyun, gösteri, dinleti ve film gösterimleri düzenlenecek.

Sergide Her Gün Kültürel Etkinlik Var

'Ramazan ve Itri' temalı sergi, 30 Hazirana kadar açık olacak. Sergi etkinlikleri kapsamında, hafta içi her gün 14:00 ve 20:00 arası çeşitli kültürel aktiviteler gerçekleştirilecek. Bu etkinlikler çerçevesinde müzik kursları ud, keman, ney, gitar, bağlama kursu hocalarının öğrencileriyle beraber konserleri, Meslek Edindirme hocalarının ve bilge çocuk eğitimcilerinin seminerleri, halk oyunu eğitimi, engelli tiyatrosu ve korosu, bilge çocuk gecesi, bilge çocuk eğitimcilerinden bilge masallar, sinema gösterileri, ayrıca takı ve ebrudan oluşan workshop gösterisi yapılacak.

Müezzinoğlu Sergiyi Ziyaret Etti

AK Parti Edirne Milletvekili Mehmet Müezzinoğlu, Ümraniye Meydanı'nda gerçekleştirilen bir kafenin açılışının ardından, meydanda Ümraniye Belediyesi Meslek Edindirme Kursları'nın 'Ramazan ve Itri' temalı Yıl Sonu Sergisi ve Kültür Sanat Etkinlileri alanını gezdi. Ümraniye Belediye Başkanı Hasan Can ve AK Parti Ümraniye İlçe Başkanı Öztürk Oran'ın da eşlik ettiği sergi ziyaretinde eserleri inceleyen Müezzinoğlu, yetkililerden bilgi aldı.

Fetih 1453 ve Allah'ın Sadık Kulu; Barla Filmlerine Büyük İlgi

Ümraniye Belediyesi, gösterildiği tarihte 6 milyonu aşkın seyirci sayısıyla büyük başarı yakalayan 'Fetih-1453' filmi ile 1 milyona yaklaşan seyircisiyle geniş kitlelerin beğenisini toplayan 'Allah'ın Sadık Kulu; Barla' filmlerini Ümraniyelilerle buluşturdu. Filmlere ilgi büyüktü.

Gösterime girdiği tarihlerde 6 milyonu aşkın seyirci sayısıyla Türk Sinema tarihine damgasını vuran Fetih-1453 isimli sinema filmi ile bir milyona yaklaşan seyircisiyle geniş kitlelerin beğenisini toplayan 'Allah'ın Sadık Kulu; Barla' filmi, Ümraniyelilere ücretsiz olarak gösterildi. Ümraniye Belediyesi tarafından gerçekleştirilen film gösterimlerine ilgi büyük olurken, filmleri seyretmek isteyen binlerce vatandaş Ümraniye Meydanı'nı hınca hınç doldurdu. Ailece açık havada film seyretme keyfi yaşayan Ümraniyeliler, Ümraniye Belediyesi'ne teşekkür etti.

Hacı Hakkı Ekşi Camii Hizmete Açıldı

Ümraniye Belediyesi'nin arsasını tahsis ettiği ve yapımı tamamlanan Hacı Hakkı Ekşi Cami, Kuran Kursu, Kütüphane ve Personel Lojmanları, düzenlenen bir törenle hizmete açıldı. Törene Ümraniye Belediye Başkanı Hasan Can'ın yanı sıra, Diyanet İşleri Başkan Yardımcısı Prof. Dr. Hasan Kâmil Yılmaz, İstanbul Müftüsü Doç. Dr. Rahmi Yaran, Ümraniye Kaymakamı Mustafa Çek, Ümraniye İlçe Emniyet Müdürü Adem Öztürk, Ümraniye AK Parti İlçe Başkanı Öztürk Oran, Kültür Eski Bakanı İsmail Kahraman, caminin yapımını karşılayan Hacı hakkı Ekşi ve ailesi, Ümraniye Belediye Başkan Yardımcıları, birim müdürleri ile çok sayıda vatandaş katıldı.

Ümraniye Belediyesi tarafından arsası tahsis edilen Hacı Hakkı Ekşi Camii, Kuran Kursu, Kütüphane ve Personel Lojmanlarının açılışı, törenle gerçekleştirildi.

Başkan Hasan Can: 'Ümraniyelilere Hayırlı Olsun'

Açılış töreninde bir konuşma yapan Ümraniye Belediye Başkanı Hasan Can, arasını bağışladıkları Hacı Hakkı Ekşi Cami, Kuran Kursu, Kütüphane ve Personel Lojmanları'nın hizmete giriyor olmasından büyük mutluluk duyduklarını söyledi. Ekşi ailesine teşekkür eden Başkan Hasan Can, caminin mimari ve estetiğinin yanı sıra, sosyal donatıları ile de örnek bir yapı olduğuna dikkat çekti. Başkan Hasan Can, konuşmasında aynı bölgede bir başka camiinin yapılacağı müjdesini de verdi.

Törenin sonunda, camiinin yapımını üstlenen Hacı Hakkı Ekşi'ye teşekkür plaketini Kültür Eski Bakanı İsmail Kahraman verdi. Diyanet İşleri Başkan Yardımcısı Prof. Dr. Hasan Kâmil Yılmaz da, Başkan Hasan Can'a katkıları nedeniyle bir plaket takdim etti. Konuklar, açılışın ardından Hacı Hakkı Ekşi Camii'nde cuma namazı kıldı.

Ümraniye Yenilenmeye Devam Ediyor

2004 yılından bu yana Ümraniye'deki tüm cadde ve sokaklarda yenilenme çalışmaları gerçekleştiren Ümraniye Belediyesi, 2012 yılında da altyapı ve üstyapı çalışmalarını aralıksız sürdürüyor. Zorlu kış mevsiminin ardından, yıpranan yol ve caddeleri belirleyerek yenileme çalışmaları başlatan Ümraniye Belediyesi, ilçeye kazandırdığı iki asfalt fabrikası ile ilçenin tüm cadde ve sokaklarını yenileyen Ümraniye Belediyesi, 2012 yılının ilk 5 ayında 23 cadde ve sokağa 6 bin tona yakın asfalt döktü. 24 mahallede 47.848 m. uzunluğa sahip, 180 cadde ve sokakta kaldırımlar yenilendi. İlçenin merkezi caddelerinden en ücra sokaklarına kadar götürülen yenilenme çalışmaları sonucunda, çok sayıda cadde ve sokak yepyeni bir görünüme kavuştu.

300'ü Aşkın Cadde Onarıldı

Yine ekiplerin yaptığı çalışmalar kapsamında, Ümraniye'nin muhtelif noktalarında, 742 m. uzunluğunda yağmursuyu kanalı bakım ve onarımı yapıldı. 316 adet yağmursuyu ızgarası temizlenirken, bakım ve onarım ekiplerince 294 cadde ve sokakta, 9.230 m² kilittaşı kaldırım tamiratı yapıldı.

Ümraniye Belediyesi, 2004 yılından bu yana 3.586 adet cadde ve sokakta yaptığı yenileme ve onarım çalışmaları kapsamında 1.500.000 ton asfalt döktü.

8 Yılda Rekor Rakamlar

Ümraniye Belediyesi, 2004 yılından bu yana, üstyapı hizmetleri kapsamında rekor düzeyde başarılara imza attı. Bu süre zarfında 3.586 adet cadde ve sokağa 1.500.000 ton asfalt döktü. Sekiz yılda Ümraniye 955.349 m² kilit taşı döşeyen Ümraniye Belediyesi, 1.384 adet cadde ve sokakta bordür/tretuvar yapımı gerçekleştirdi. Ümraniye Belediyesi, 52.983 m. yağmur suyu kanalı yaptırırken, Ümraniye'ye 10.971 m. yeni yol, 16 adet yeni sokak ve 10 adet Prestij Cadde kazandırdı.

Ümraniye Belediyesi, Fen İşleri Müdürlüğü'nce yapılan yatırımlar kapsamında 2004 yılından itibaren sağlık ocakları, muhtarlıklar, hizmet binaları, kültür merkezleri, bilgi evleri, nikah sarayı, Küçüksu Kavşağı, TEM bağlantı yolu gibi çok sayıda yatırım Ümraniye'ye kazandırıldı.

Ümraniye Belediye Başkanı Hasan Can, göreve geldikleri 2004 yılında, Ümraniye'nin vizyonunu değiştirerek yepyeni bir kente dönüştürecekleri sözünü verdiklerini hatırlatarak, görevde kaldıkları 8 yıl boyunca bu sözü yerine getirmek için çaba sarf ettiklerini söyledi.

Engelli Kursiyerlerden Başkan Hasan Can'a Ziyaret

Ümraniye Belediyesi Engelliler Kültür Merkezi kursiyerleri ile Kent Konseyi engelli Komisyonu Başkanı Mücahide Delman ve Ümraniye Belediyesi Sosyal İşler Müdürü Hakan Karataş da, Engelliler Haftası dolayısıyla Ümraniye Belediye Başkanı Hasan Can'ı makamında ziyaret etti. Başkan Hasan Can'la bir süre görüşen Delman ve kursiyerler, engelli hizmetleri ve Ümraniye Belediyesi Engelliler Kültür Merkezi'ndeki hizmet ve imkânlardan dolayı Başkan Hasan Can'a teşekkür etti. Samimi bir havada geçen ziyarette, Engelli kursiyerler, kursta yaptıkları Başkan Hasan Can'ın tablosunu kendisine hediye ettiler.

Başkan Hasan Can, ziyaretten duyduğu memnuniyeti dile getirerek Ümraniye Belediyesi Engelliler Kültür Merkezi kursiyerleri ile Kent Konseyi engelli Komisyonu Başkanı Mücahide Delman'a teşekkür etti.

Ümraniye Belediyesi Engelliler Kültür Merkezi kursiyerleri ile Kent Konseyi engelli Komisyonu Engelliler Haftası dolayısıyla Başkan Hasan Can'ı makamında ziyaret etti.

Engellilerden Başkan Hasan Can'a Teşekkür Ziyareti

Ümraniye İşitme Engelliler Derneği Başkanı F. Mehmet Mert ve İkinci Başkan Hakan Şengün ile dernek yönetimi, Ümraniye Belediye Başkanı Hasan Can'ı makamında ziyaret etti. Başkan Hasan Can'la bir süre görüşen konuklar, kendilerine verdikleri destek nedeniyle Başkan Hasan Can'a bir teşekkür plaketi takdim etti.

Ziyaretten duyduğu memnuniyeti dile getiren Başkan Hasan Can, sosyal belediyecilik anlayışının bir gereği olarak, bugüne kadar olduğu gibi bundan sonra da engelli hizmetleri noktasındaki gayretlerinin devam edeceğini söyledi. Başkan Hasan Can, Ümraniye İşitme Engelliler Dernek yönetiminin Onursal Başkanlık talebini de memnuniyetle karşıladı.

4. Geleneksel Spor Oyunları Ödülleri Verildi

Ümraniye Belediyesi tarafından bu yıl 4.'sü gerçekleştirilen Geleneksel Spor Oyunları'nda dereceye girenlere ödülleri düzenlenen muhteşem bir törenle verildi. Haldun Alagaş Spor Kompleksi'nde düzenlenen törene Ümraniye Belediye Başkanı Hasan Can'ın yanı sıra, Ümraniye İlçe Milli Eğitim Müdürü Sadettin Gül, Ümraniye İlçe Emniyet Müdürü Adem Demir, Ümraniye Müftüsü Ercan Aksu, İlçe Gençlik ve Spor Müdürü Muhammet Kılıç, Ümraniye Belediye Başkan Yardımcıları, muhtarlar, birim müdürleri, STK temsilcileri ile çok sayıda vatandaş katıldı.

Ödül öncesinde konuşma yapan Ümraniye İlçe Milli Eğitim Müdürü Sadettin Gül, eğitime verdiği destek ve yaptığı katkılardan dolayı Ümraniye Belediye Başkanı Hasan Can'a teşekkür etti.

Ümraniye Belediyesi'nin bu yıl 4.'sünü gerçekleştirdiği Geleneksel Spor Oyunları'nda dereceye girenlere ödülleri düzenlenen muhteşem bir törenle verildi.

Başkan Hasan Can: "Her Yıl Ayrı Bir Coşku"

Programda bir konuşma yapan Ümraniye Belediye Başkanı Hasan Can, Geleneksel Spor Oyunları'nı her yıl ayrı bir coşku ve heyecanla düzenlediklerini söyledi. Sporun çocuk ve gençler açısından büyük bir önem arz ettiğine dikkat çeken Başkan Hasan Can, Ümraniye Belediyesi olarak sosyal belediyecilik anlayışı doğrultusunda spor alanında bugüne kadar çok sayıda proje ve hizmeti hayata geçirdiklerini vurguladı. Spor Oyunları'nın büyük bir centilmenlik içerisinde gerçekleşmesinden mutluluk duyduklarını ifade eden Başkan Hasan can, tüm katılımcılara teşekkür ederken, dereceye girenleri de kutladı.

Konuşmaların ardından, 4. Geleneksel Spor Oyunları'nda dereceye girenlere ödülleri verildi. Şampiyonlara ödüllerini Ümraniye Belediye Başkanı Hasan Can ve konuklar verdi.

Sagopa Kajmer ve Kolera'dan Muhteşem Konser

Tören sonunda Rap müziğinin sevilen sesi Sagopa Kajmer ve sevilen şarkıcı Kolera da dinleyicilere muhteşem birer konser verdi. Gençlerin yoğun ilgi gösterdiği konserde birbirinden güzel şarkılarını seslendiren ikili, seyircilerden büyük alkış aldı.

Ümraniye Belediyesi 1.800 Çocuğu Sünnet Ettiriyor

Sosyal belediyecilik hizmetlerini aralıksız sürdüren Ümraniye Belediyesi, okulların kapanmasının ardından belediye tarafından sünnet edilecek 1.800 çocuğa düzenlediği programla kıyafetlerini verdi. Ümraniye Belediyesi Nikâh Sarayı'nda düzenlenen programa Ümraniye Belediye Başkan Yardımcısı Serap Eşit Elveren, birim müdürleri ile çocuklar ve aileleri katıldı.

Başkan Hasan Can: "Sosyal Sorumluluğumuzun Bir Parçası"

Konuyla ilgili bir açıklama yapan Ümraniye Belediye Başkanı Hasan Can, her yıl olduğu gibi bu yıl da sünnet noktasında ailelere destek olduklarını söyledi. Belediye olarak sosyal sorumlulukları çerçevesinde, bu yıl da maddi zorluklar yaşayan ailelerin çocuklarını sünnet ettirdiklerini ifade eden Başkan Hasan Can, ayakkabısından pelerinine, asasından sünnet şapkasına kadar çocukları baştan aşağı giydirdiklerini söyledi. Çocukların erkekliğe ilk adımlarını attıkları günde yanlarında olduklarını hatırlatan Başkan Hasan Can, sünnetin çocuklar ve aileleri için özel bir an olduğunu ifade ederek tüm çocukları şimdiden kutladı.

Her yıl yüzlerce çocuğu sünnet ettiren Ümraniye Belediyesi, bu yıl da sünnet kampanyası ile 1.800 çocuğu sünnet ettiriyor.

Sünnet Şöleni 23 Haziran'da

Ümraniye Belediyesi tarafından bu yıl sünnet ettirilen 1.800 çocuk için, 23 Haziran'da Ümraniye Meydanı'nda bir sünnet şöleni düzenlenecek.

Hekimbaşı Mahallesi

Adını padişahın doktoru olan ve aynı zamanda dönemin hastanelerinde görev yapacak hekimlerin idaresinden sorumlu olan Hekimbaşı'dan alan Hekimbaşı Mahallesi Ümraniye'nin hızla gelişen mahallerinden biridir. Mahalle nüfusu 11.000 civarındadır. Mahallede daha çok Sivas, Ordu, Kastamonu, Giresun ve Trabzon gibi Karadeniz ağırlıklı bir nüfus hakimdir. 1 Bilgi Evi, 2 ilköğretim okulu, Hekimbaşı Av Köşkü ve Hekimbaşı Spor Tesisleri ve muhtarlık binası mahallenin Belediye tarafından yaptırılan somut imkanlarıdır.

Hekimbaşı Mahallesi'nin tüm cadde ve sokaklarının altyapısı tamamlanmış ve asfaltlanmıştır. Mahalle ayrıca yakın dönemde doğalgaza da kavuşmuştur. Mahalle Muhtarı Adnan Gök her konuda Belediye Başkanı Hasan Can ve ekibinin yanlarında olduğunu ifade etmektedir. Sağlık ocağının yetersiz ve bakımsız olduğunun belediyeye iletilmesi üzerine mahalleye yeni bir sağlık ocağı yaptırılmıştır. Ayrıca sağlık ocağının ardından mahalleye bir de park yapılmıştır. Mahallede hergün çöp toplandığı gibi ana arterler de her gün belediye tarafından süpürülmektedir. Özürlü ve yaşlı vatandaşlarımıza evlerinde okuma yazma eğitimi verilmektedir. Mahallenin tek sorunu olan tapu sorununda da kadastro çalışmaları bitip vatandaşa satış aşamasına gelmiştir. Muhtar Adnan Gök bu konuda gayret gösteren başta Başbakan Recep Tayyip Erdoğan olmak üzere kurum ve kuruluşlara şükranlarını arz ettiğini ifade etmiştir. Ormanlık alanda kalan diğer arazilerin de vatandaşlar lehine bir çözüme kavuşması beklenmektedir.

Günümüzde Hekimbaşı Mahallesi sağlık merkezleri, bilgi evi, spor tesisleri ve parkı ile eksiksiz bir mahalle görünümüne kavuşmuş ve geleceğe güven ve umutla bakan bir mahalle haline gelmiştir.

Av Köşkü

Ümraniye sınırları içerisindeki az sayıdaki tarihi eserden biri olan Av Köşkü de Hekimbaşı Mahallesi'ndedir. İtalyan Rönesansı tarzında Hekimbaşızadeler tarafından tahminen 1881'de Mimar Sarkis Balyan'a yaptırılmıştır.

Muhtar Abdulkerim Kandal

Saray Mahallesi

Saray Mahallesi 4.000 civarında nüfusa sahiptir. Bu nüfus daha çok İç Anadolu kökenlidir. Birçok fiziki imkana sahip olan mahallede kültür merkezini de içeren nikah sarayının yanı sıra bir adet Bilgi Evi ve özel okul faaliyet göstermektedir.

Geleceğin finans merkezi olacak Ümraniye'nin bugünkü finans noktaları Saray Mahallesi sınırları içindedir. Mahallede genel müdürlükleri bulunan bankalar arasında Bank Asya, Albaraka Türk, ING, TEB, Finansbank yer almaktadır. Ayrıca mahallede çeşitli siteler mevcuttur.

Saray Mahallesi sağlık kurumları açısından da zengin bir görünüm

Ümraniye'nin en merkezî mahallelerinden biri olan Saray Mahallesi, evsahipliği yaptığı banka genel müdürlüklerinin yanı sıra üç özel hastaneye de sahiptir.

sergilemektedir. Çamlıca Erdem, Hisar ve NP Hastanesi olarak üç özel hastane Ümraniye ve çevresine burada hizmet vermektedir.

Bankacılığın Yeni Merkezi

Saray Mahallesi Ümraniye'de finans kuruluşlarının odak noktasıdır. Mahallede bulunan finans kuruluşları mahalleye ve Ümraniye'ye ayrı bir zenginlik katmıştır. Mahallede ikamet eden vatandaşlar da bu konudan memnundur. Mahallede 2011 yılında açılan Mesire Alanı Ümraniye'ye nefes alma imkanı sunmuştur. Her kesimden insana aynı havayı aynı ve atmosferi yaşatması birlik ve beraberliğin, dostlukların kardeşliklerin gelişmesi bakımında büyük bir zenginliktir.

Mahalle Muhtarı Abdulkerim Kandal mahalledeki gelişmelerden dolayı Başkan Hasan Can ve ekibine mahalleye verdiği adaletli hizmetlerinden dolayı teşekkür edip saygılarını sunduğunu ifade etmiştir.

Tarık Tufan: Bazılarına Anlatmak Düşer

Haziran denilince Zarifoğlu gelir ya akla, onunla başlayalım isterseniz. Kitaplarınızdan biri de onun şiirinden alıyor adını. Cahit Zarifoğlu'nu sizin için bu denli önemli kılan neydi?

"Yaşamak" adlı bir kitaba "ne çok acı var" diyerek başlayan bir adamdan söz ediyoruz. Birkaç cümlede özetlemem mümkün değil. Mümin duyarlılığını bu kadar estetik bir dille ifade edebilen bir adam, bugün kültür-sanat uğraşısını devam ettiren her Müslüman için önemli bir örnekliktir. Zarifoğlu'nun dili, duyarlılığı, tahayyülü, eylemi hepimiz için güçlü bir beslenme kaynağıdır. Dünyayla, insanla ve kendisiyle kurduğu ilişki biçimi, bugün de hayatımızı kurarken yol işaretleri kabul edilebilir. Zarifoğlu'nun dünyası, çağının temsillerinden ileridir. Büyük sanatçılara özgü bir kavrayış, hissediş ve ifade etme gücüne sahiptir ve bana kalırsa onun sokağında dolaşan kuşaklar için her şartta kılavuz olacaktır. "Ve Sen Kuş Olur Gidersin" kitabı Cahit Abinin bir dizesinden alınmıştır ve şahsi bir teşekkür niyetidir. Bugün hayatla, edebiyatla kurduğum ilişkide, üzerimde büyük emeği olanlardan biri Zarifoğlu'dur ve Allah bin kere razı olsun, rahmetini esirgemesin.

Tarık Tufan: "Anlatmak istiyorum. Mutlak sebebinin ne olduğunu bilmiyorum ama anlatmak istediğim şeyler var. Sanırım tümünün ortak noktası bir hikâyeyi anlatma arzusu."

Felsefe okudunuz, radyo ve televizyonda program yaptınız, köşeyazıları kaleme aldınız, roman ve senaryo çalışmalarınız oldu… Sizi birinden diğerine sürükleyen neydi? Veya tüm bunların ortak paydası?

Anlatmak istiyorum. Mutlak sebebinin ne olduğunu bilmiyorum ama anlatmak istediğim şeyler var. Sanırım tümünün ortak noktası bir hikâyeyi anlatma arzusu. İnsanlar neden anlatmak isterler? Belki bunun üzerine konuşmak gerekebilir. Yaşamayı bilmemek olabilir mi? Olabilir. Bazılarına anlatmak düşer. Birileri anlatmalıdır demek istiyorum.

Radyo günlerinden televizyona gelirken neler değişti sizce? Dinleyenlerle izleyenler arasında ve elbette sadece konuşmakla görünerek konuşmak arasında nasıl bir fark var?

İletişim formaları, araçlar, aslında iletişimin niteliğini de belirliyor. Radyo üzerinden iletişime geçmek, radyo programı aracılığıyla insanlarla konuşmak, radyonun bir araç olarak belirlediği duygulanım ve düşünüş biçimleri üzerinden belirleniyor. Şunu demek istiyorum; bir radyo istasyonunda tek başına, kimsenin görmediği bir adam konuşuyor.

"Radyoda görüntü yok, makyaj yok, stüdyo ışıkları yok. Kelimeler ve müzikten müteşekkil bir iletişim var ve hayalgücünün mutlak etkisi var. Şimdi bu tip duygu ve düşünce aktarımının televizyon üzerinden kurulan ilişkiyle farkları var."

Yine birileri kendi evlerinde, kendi odalarında o adama kulak veriyor. Görüntü yok, makyaj yok, stüdyo ışıkları yok. Kelimeler ve müzikten müteşekkil bir iletişim var ve hayalgücünün mutlak etkisi var. Şimdi bu tip duygu ve düşünce aktarımının televizyon üzerinden kurulan ilişkiyle farkları var. Televizyon sözkonusu olduğunda stüdyo, kostüm, makyaj, görünürlük devreye giriyor. Yani araç mesajın kendisidir demek istiyorum.

Edebiyatla sinemanın neredeyse iç içe bir duruşu var günümüzde. Edebiyattan beslenen bir sinema ve sinemadan ciddi biçimde etkilenen bir edebiyattan söz ediyoruz. Bu etkileşimi siz nasıl değerlendiriyorsunuz?

19. yüzyılda romanın temsil ettiği anlam dünyasının yerine sinema kuruluyor diyebiliriz. Böyle düşünüyorum açıkçası. Diğer yandan birbirine katkı sağlayacak bir yakınlık var. Film senaryosu bir edebi metin değildir. Daha teknik bir metinden söz ediyoruz. Edebiyat uyarlamaları sinemanın ilk dönemlerinden bu yana devam ediyor. Bazı uyarlamalar birebir yapılırken bazıları da serbest uyarlama şeklinde yapılıyor. Elbette bu etkileşim kaçınılmaz ve iyi şeylere de vesile oluyor.

Son olarak, yeni filmden bahseder misiniz biraz? Yozgat Blues nasıl bir film olacak?

Yozgat Blues'un çekimleri henüz tamamlandı. Şimdi kurgu ve post prodüksiyon süreçleri var. Bir şarkıcı adamın öyküsünü anlatıyoruz. İstanbul'dan Yozgat'a giden ve burada bir sahnede popüler Batı müziği söyleyen bir adamın taşrada süren dönüşüm hikâyesi. Bir hayal kırıklığının öyküsü de denebilir. İnşallah iyi bir film olur.

Ümraniye Belediyesi 2012 İlkbaharında 10 Bin Ağaç Dikti

Doğal çevrenin korunması ve yeşil alanların arttırılması noktasında önemli çalışmalar gerçekleştiren Ümraniye Belediyesi, 2012 ilkbaharında ilçenin çeşitli noktalarında ağaçlandırma çalışması yaptı. Park ve Bahçeler Müdürlüğü ekipleri, çalışma kapsamında Ümraniye İlçe Sınırları dahilinde Mesire Alanına, mevcut parklara, cadde, sokak ve refüjlere, koruluklar, şevler ve bağlantı yollarına 10 bin'e yakın fidan dikti. 1,5 aylık gibi kısa bir sürede dikilen binlerce fidan ile ilçenin yeşil alanı arttırılmaya çalışılırken, trafikten kaynaklanan gürültü kirliliği, egzoz v.s. gazların absorbe edilerek zararın minimize edilmesini hedefleniyor. Çalışma kapsamında, İstanbul ağacı olarak bilinen erguvanlardan yaklaşık 1.000 adeti, Ümraniye Mesire Alanı'na dikildi.

Ümraniye Belediyesi Park ve Bahçeler Müdürlüğü tarafından, ağaçlandırma çalışmaları kapsamında çeşitli noktalarda ağaç dikimi yapıldı. Ekipler, 1,5 aylık gibi kısa bir sürede 10 bin'e yakın ağaç dikti.

Başkan Hasan Can: "Ümraniye'yi Yemyeşil Bir Hale Getirdik"

Ümraniye Belediye Başkanı Hasan Can, yaptıkları ağaçlandırma çalışmaları ile Ümraniye'deki yeşil alanlarınlar arttırdıklarını söyledi. Son olarak Ümraniye'nin çeşitli noktalarında 10 bine yakın fidan diktirdiklerini belirten Başkan Hasan Can, sözlerine şöyle devam etti: 'Belediye olarak ilçemizin fiziki yapısının modern, çağdaş ve yaşanılabilir bir hale gelmesi için büyük çabalar sarf ediyoruz. Bu çalışmalar kapsamında ilçemizdeki parklar ve yeşil alanların arttırılması için önümüze bazı hedefler koyduk ve bu hedeflere ulaşmak için geceli gündüzlü çalıştık. Ümraniye'nin park sayısını 250'ye çıkardık. Ümraniye'mizdeki yeşil alanların sayısını arttırmak için gayret ve çabamız bunda sonra da devam edecek.'

Geleneksel Türkçe Olimpiyatlarına Katılacak Çocuklardan Başkan Hasan Can'a Ziyaret

10. Geleneksel Türkçe Olimpiyatları'na katılmak üzere Türkiye'de bulunan Zilya Mingozova (Tataristan), Tayyaba Bargi (Hindistan), Peter Gutai (Papua Yeni Gine) ve Şiko Hussain (Kuzey Irak) isimli dört öğrenci ile kendilerine refakat eden 4 öğretmen, Ümraniye Belediye Başkan Hasan Can'ı makamında ziyaret etti. Ümraniye Belediyesi bilgi evlerine üye bilge çocukların da yer aldığı ziyarette Başkan Hasan Can için şarkı ve şiir seslendiren misafir öğrenciler, sempatik tavırlarıyla dikkat çekti.

Ziyaretten duyduğu memnuniyeti dile getiren Ümraniye Belediye Başkan Hasan Can, onları Ümraniye'de misafir etmekten büyük mutluluk duyduklarını ifade etti. Çocukların yetenekleriyle muhteşem bir tablo ortaya koyduklarını belirten Başkan Hasan Can, gittikleri ülkelerde bu tabloya benzer ortamlar gördüklerini söyledi. Başkan Hasan Can, Türkçe Olimpiyatları'nın başarısına dikkat çektiği konuşmasının ardından, konuklara saat ve meslek edindirme Kurslarınca yapılan ebru fular ve kravat hediye etti.

Bu yıl 10. kez düzenlenecek Türkçe Olimpiyatları organizasyonu için Türkiye'de bulunan Tataristan, Hindistan, Papua Yeni Gine ve Kuzey Irak'tan 4 öğrenci ile onlara refakat eden 4 öğretmen, Başkan Hasan Can'ı makamında ziyaret etti.

Aşıklar Yurdu Sivas

Osmanlı döneminde büyük bir eyalet merkezi olan Sivas Cumhuriyet'le birlikte de önemini muhafaza etmiştir. Kurtuluş Savaşı fiilen Sivas'ta başlamıştır.

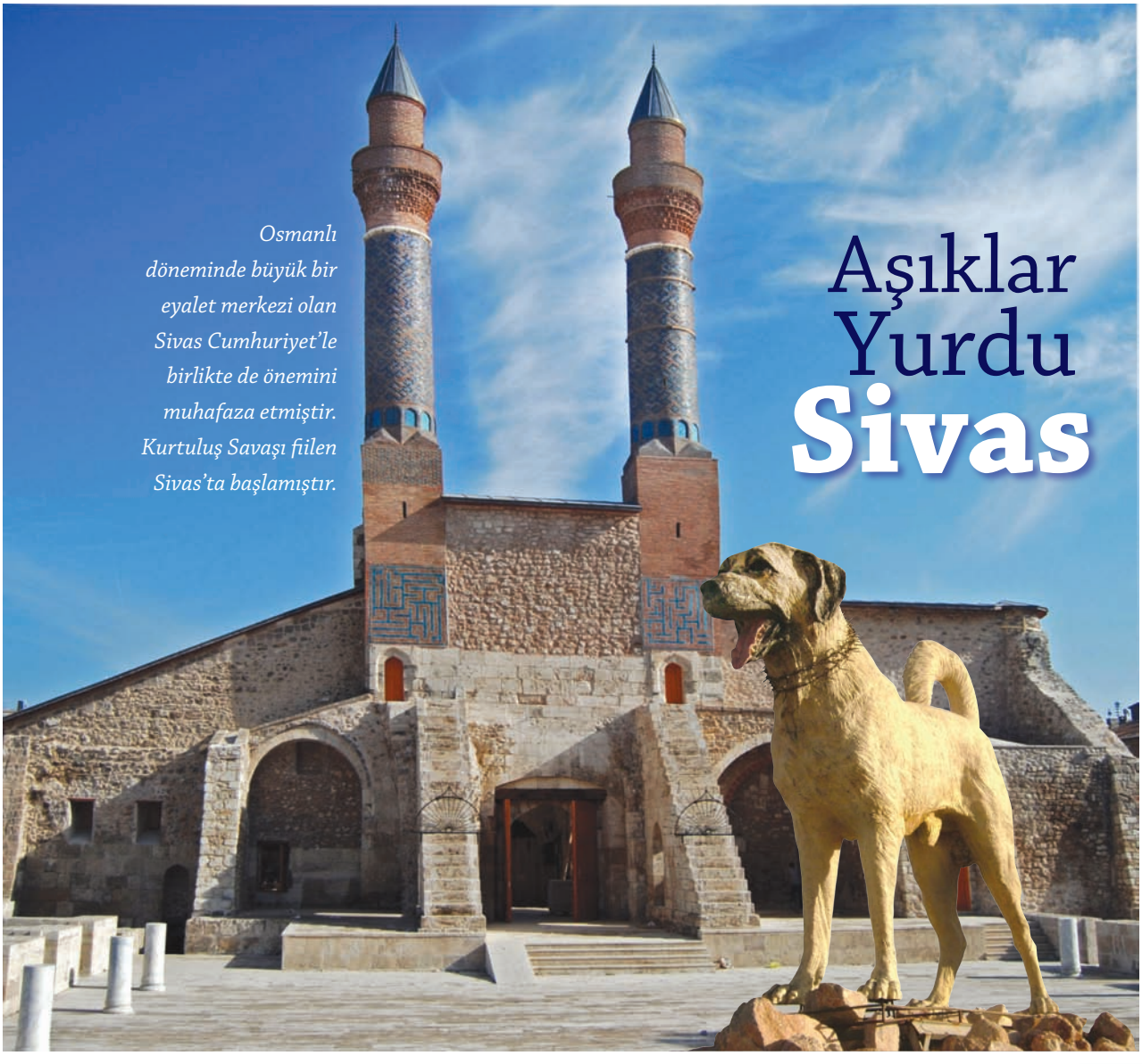

Gök Medrese

Yüzölçümü açısından Konya'dan sonra en büyük ikinci şehrimiz olan Sivas, Yeşilırmak ve Fırat'ın kolları ile sulanan ve karasal iklimin karakteristik özelliklerini gösterdiği bir coğrafya üzerinde yer alır.

Mimari Eserleri

Sivas ili, Mezopotamya ve arasında kervanların geçtiği bölgede olduğu için, Selçuklular döneminde tüccarların ziyaret ettiği bir merkez haline gelmiştir. Gök Medrese, Çifte Minareli Medrese ve Mavi Medrese gibi çini sanatı açısından muhteşem eserleri ile Selçuklu dönemini, günümüze taşımış bir şehirdir. Sivas ve Türkiye için en önemli eserlerden biri olan Divriği Ulu Camii, Dünya Mirası Listesi'nde yer almaktadır. Mengücekoğulları zamanında yaptırılan cami,1228-1229 yıllarında inşa edilmiştir. Caminin en güzel tarafı kapılarında ve sütunlarında yer alan motifleridir. Birbirinden bağımsız ve özgün motifler camiyi eşsiz kılmaktadır.

Sivas Kangal'ı

Dünyada benzeri görülmemiş bir köpek türü olan Kangal çoban köpekleri Sivas denince akla gelen bir diğer değerimizdir. Evliya Çelebi Seyahatnamesi'nde aslan kadar kuvvetli olarak tarif edilen bu köpeklerin kökeninin Kangal ilçesinden geldiği tahmin edilmektedir. Kangal çoban köpekleri cesur, hızlı, çevik, kadın ve çocuklara karşı gayet muhlis, kötü niyetli kişilere karşı son derece caydırıcı, zeki ve sahibine aşırı bağlı hayvanlardır.

Şifaiye Medresesi

Sızır Şelalesi

Aşıkların Memleketi

"Dost dost diye nicesine sarıldım
Benim sadık yârim kara topraktır
Beyhude dolandım boşa yoruldum
Benim sadık yârim kara topraktır"

Bu dizelerin sahibi Aşık Veysel de Sivas ilinin bir başka değeridir. 1894 yılında Sivas'ın Şarkışla ilçesi Sivralan köyü doğumlu, iki gözü de görmeyen âşık, üç telli kırık sazıyla başladığı yolda şiirlerindeki tabii söyleyişi, orijinal ezgileri, seçtiği konular ve sentezci yapısıyla Orta Anadolu'da yaşayan neredeyse tüm âşıklara örnek olmuştur. 21 Mart 1973'te hayata gözlerini yuman Aşık Veysel geriye bazı kaynaklara göre 158 bazılarına göre de 179 eser bırakmıştır.

Sivas'ın Sıra Geceleri

Güneydoğu Anadolu'da genellikle kış gecelerinde her hafta bir kişinin evinde olmak üzere yapılan sazlı sözlü eğlenceye sıra gecesi adı verilir. Sıra gecesi adı altında düzenlenen programların bir kısmında sıra gecesi içindeki sohbet, oyunlar ve müzik gibi bölümler yansıtılmaya çalışılmışsa da, birçoğunda sıra gecesinin sadece müzik faslı bölümü yer almıştır. Bu nedenle de sıra gecesi denildiği zaman, yaygın olarak "müzik gecesi" anlaşılmaktadır. Halbuki müzik, sıra gecesinin sadece bir bölümüdür. Sıra gecesinin müzik yanında çok daha başka fonksiyonları vardır. Anadolu'da insanlar genç yaşından itibaren sıra gecesine katılarak, cemaatle oturup kalkmayı, gelenek ve göreneklerini, adâb-ı muâşeret kurallarını, cemaatte konuşmanın adabını, büyüğüne saygıyı öğrenir. Bu yönüyle "sıra gecesi" bir halk mektebidir. Sıra gecelerinde zaman zaman çeşitli kitaplar okunur ve yorumları yapılır. Bu yönüyle "sıra gecesi" bir eğitim-öğretim müessesesidir.

Sivas Türkiye Cumhuriyeti tarihinde kritik kararların alındığı ve Milli Mücadele bilincinin oluşmasını sağlayan bir şehirdir.

Sivas'ın Yöresel Lezzetleri

Sivas'ın Türk mutfağını zenginleştiren yöresel tatları arasında; Ayran Çorbası, Sübüra, Yapma Sübürâsı (Mantı), Sivas Kebabı ve Sivas Köftesi gelmektedir.

Sivas iline yapacağınız bir gezinin ardından; Divriği Ulu Camii'ni, Gök Medrese'yi, Sivas Etnografya ve Atatürk Kongre Müzesi'ni, Sızır Şelalesi'ni ve Kangal Köpeği'ni görmeden, Sivas kebabı ve köftesinden, madımak aşından ve zara balından tatmadan, nakışlı Sivas çorabından ve Sivas'ın meşhur kemik saplı çakısı ve taraklarından almadan dönmeyin.

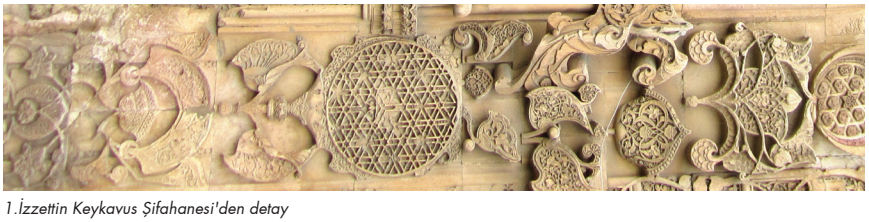
1.İzzettin Keykavus Şifahanesi'den detay

Halk Ozanı - Aşık Veysel

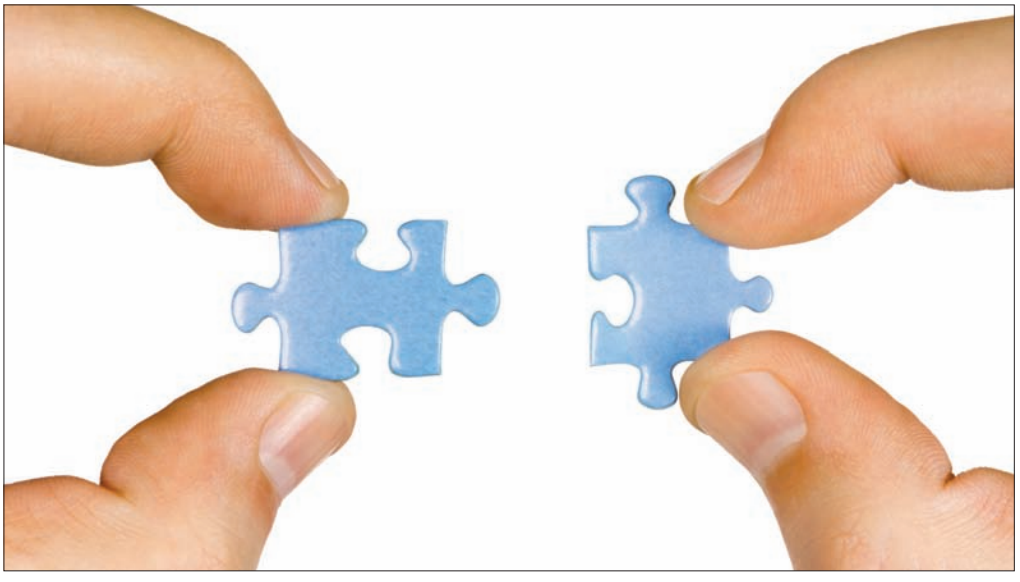

Mutlu Bir Evliliğin Sırları

Evlilik hayatına adım atmak ve mutlu bir hayat kurmak isteyen kimseler, bu maddeleri dikkate alıp hayatlarında uygulamaya koyarlarsa, hayatlarının daha mutlu ve daha tatlı olacağından emin olabilirler. İşte o maddeler:

1. Eşinize karşı dürüst ve samimi olun. "Hayatta başarılı olmanın en büyük sırrı, dürüstlüktür." demişlerdir.

2. Örnek alınacak bir davranış sergileyin. Eşinize karşı, size davranılmasını istediğiniz gibi davranın.

3. Eşinizin yanlış ve olumsuz bir davranışı karşısında yalnızca o davranışını kötüleyin; onun tüm varlığını değil. Aksi halde, eşinizin kişiliği bozulabilir, izzetinefsi zayıflayabilir ve bu da evlilik hayatınızda sizi çok üzebilir.

4. Eşinizin iyi işleri hakkında görüş bildirin. Olumlu tepkiler ve teşvikler karşısında, erkekler ve kadınlar aynı ölçüde reaksiyon gösterirler.

Hayattaki zorluklar ve krizler, sizin liyakatinizin mihenk taşıdır Krizleri aşarak liyakatinizi, ciddiyetinizi ve gücünüzü ispat ediniz.

5. Eşinizin ruh halini anlamaya çalışın ve ona uygun biçimde davranın Eşinin ruh hallerine vâkıf olan ve çeşitli ruh hallerinde ona karşı nasıl davranacağını bilen kimsenin şüphesiz başarılı bir hayatı olacaktır.

6. Beklentilerin yerine getirilip getirilmemesinde isteyiş biçiminin önemi büyüktür. Bir konuyu çeşitli ibareler ve cümlelerle dile getirebiliriz. En iyi ve etkili yöntem, ifademizin emir kipi ve tonunda olmaması; cümlelerimizin sıcak ve samimî bir beyanı olmasıdır. Bu durumda genellikle bir engel olmaması hâlinde karşı taraf isteklerimizi yerine getirmeye ikna olur. Şunu bilmeliyiz ki kadınlar ve erkekler, aynı şekilde düşünmezler, aynı şekilde davranmazlar ve aynı reaksiyonu göstermezler.

7. Hayatımızda bazen eşimizin şu yakınmalarıyla karşılaşabiliriz: "Sen beni hiç dinlemiyorsun." veya "Eğer beni dinleseydin ne istediğimi bilirdin." Acaba bugüne kadar bu gibi yakınmalara hiç dikkat ettiniz mi? Dinlemek, insanoğlunun ihtiyaç duyduğu en zor davranışlardan biridir.

8. Pireyi deve yapmayın; küçük ve önemsiz meseleleri büyütmeyin. İyimser insanlara göre pire de vardır, deve de. Kötümser insanlara göre ise sadece deve vardır.

9. Tek boyutlu düşünmekten sakının; madalyonun her iki yüzünü görmeye çalışın

10. Bazen eşinizin kendisiyle baş başa kalmasına müsaade edin

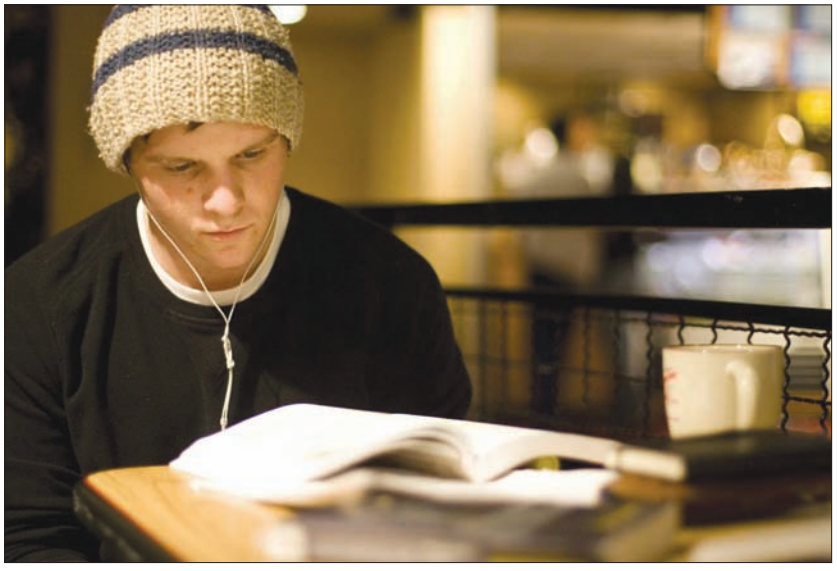

Sınav Kaygısı Önleme Rehberi

Önümüzdeki günlerde bir milyonu aşkın öğrencimiz yoğun bir sınav maratonun ardından LYS sınavlarında ter dökerek hayatlarını belirleyecek önemli bir aşamadan geçecekler. İşte bu hayatlarına dair önemli dönemeçte bilgilerini en iyi kullanmalı gerek duyuşsal gerekse fiziksel muhtemel sorunlara karşı hazırlık olmaları büyük önem taşımaktadır.

Sınava giren öğrencilerimizin önündeki, duyuşsal engellerinden en önemlisi Sınav kaygısıdır. Sınav kaygısı; kişinin sınav esnasında öğrendiği bilgileri kullanmasını engelleyen ve ortaya çıkmasında çeşitli etkenlerin olduğu, yoğun endişe halidir. Kaygı sınava hazırlanan öğrenciler için asılında istenilen bir duygudur. Kaygı duyan öğrenci sınava hazırlanır hedefleri için çaba sarf eder. Ancak bu duygu seviyesinin artması bilgilerin etkin kullanılmasını engeller, başarı seviyesini düşürür.

Sınav kaygısını azaltmanın en temel yolu bilgi eksikliğini minimuma indirmek ve konulara olabildiğince hakim olmaktır.

Çocuklarımızı aşırı Sınav kaygısına düştüğünü nasıl anlarız;

Öncelikle hazırlanan öğrenciler gözlenerek zihinsel, fizyolojik, duyuşsal ve davranışsal hareketlerine bakılması gerekir. Öğrencide aşırı uyanıklık hali, unutkanlık, dikkatini toplamada zorluk çekme, tansiyon ve nefes alış verişinde hızlanma, terleme yada üşüme, bulantı, sık sık idrara çıkma, gerginlik, karamsarlık, kontrolünü yitirme hissi, ders çalışmayı bırakma yada ders çalışmayı erteleme gibi durumlar gözlendiğinde sınav kaygısı ortaya çıkmış demektedir.

Sınav Kaygısının Nedenleri;

Hazırlıklarına geç başlayan ve konularını bitiremeyen, düzenli uyumayıp yanlış beslenen hatta sigara alkol gibi kötü alışkanlıkları olan, performansı ile alakalı yersiz yere olumsuz düşünceleri olan (iyi çalışmadım, zaten hep sınavlarda başarısız olmuşumdur, sınavda başarısız olursam hayatım biter vb. düşünceler) öğrencilerin sınav kaygısı yaşamları olağandır.

Sınav Kaygısını engelleme yolları;

Öğrencilerin öncelikle kaygıyı yaratan etmenleri iyi analiz etmesi gerekir. Bunun sonucunda kaygıyı yaratan sebep ortadan kaldırıldığında olumsuz duyuşsal durumda kaybolacaktır.

Değerli öğrenciler; programlı çalışın, konuları son ana bırakmayı. Sınav akşamı ders çalışmayın, sınavdan en az bir gün önce ders çalışmayı bırakın(Ancak kendinizi rahat hissedecekseniz kendi notlarınızdan kısa özetler halinde notlarınıza bakabilirsiniz).

hilâl

Hasan Can, en başarılı belediye başkanı

YeniŞafak

Genç Demokratlar Derneği, 1,5 ay süren anket sonucunda, 2011 yılının en başarılı isimlerini belirledi. Yapılan anket sonucunda '2011 Yılının En Başarılı İlçe Belediye Başkanı' seçilen Ümraniye Belediye Başkanı **Hasan Can**, bu ödüllerin hizmet aşkının birer meyvesi olduğunu söyledi.

FLASHABER / Genç Demokratlar Derneği, 1,5 ay süren anket sonucunda, 2011 Yılının En Başarılı isimlerini belirledi. Derneğin '2011'in En Başarılıları' ödül töreni, Bayrampaşa Titanic Business Hotel Europe'da gerçekleşti... Programa TBMM Başkanı Cemil Çiçek, ...pa Birliği Bakanı ve Başmüzakereci Egem... Bağış, Ümraniye Belediye Başkanı Hasan... siyaset, ekonomi, sanat ve spor dünyasınd... çok sayıda isim katıldı. ■ **SAYFA: 4'TE**

Flashaber

Sema Karabıyık

Bir yastıkta 40 yıl

Evlenme yaşının yükselmesiyle boşanma oranlarının artması arasında doğrusal bir ilişki kurmak mümkün mü? İnsanların orta yaşta en mutsuz dönemlerini yaşadığını ortaya seren bilimsel araştırmayı veri olarak kabul edersek, mümkün. İnsan çocukluktan yetişkinliğe ve son olarak da yaşlılığa geçişte psikolojik eşiklerden geçiyor. Bu eşiklerden en tehlikelisi ise orta yaş krizi. Ama o eşik aşıldıktan sonra tam bir U dönüşü yaşayarak mutluluk yeniden yakalanıyor.

40 yılı aşkın bir süre evli kalan çiftlerin hikayelerinin konu edildiği Bir Yastıkta Kırk Yıl, Ümraniye Belediyesi tarafından kitap olarak basılmıştı. Şimdi belgesel formatında cumartesi gece yarısı Kanal7 ekranında. Aile değerlerinin yeni kuşaklara aktarımı yanında, bir evlilik uzun yıllar nasıl devam eder sorusuna cevap arayan belgesel, hayatın içinden hikayeleri ekrana taşırken zamanda bir yolculuğa çıkarıyor izleyeni. Evleneceği kişiye fotoğrafıyla karar veren, ilk kez düğününde görenlerin sıcak anlatımları ışığında kısa türkiye tarihi oluşuyor.

Meliha-Abdülkadir Demircan çiftinin evlilik hikayelerinden sağlam, uzun ömürlü evliliklerin yapı taşı çıkıyor ortaya. Evlendiklerinde Meliha Hanım 26, Abdülkadir Bey 28 yaşındaymış. Abdülkadir Bey ne zaman ne yapacağına dair beş yıllık planlar yaparken evlenme zamanının geldiğine karar verdiğinde; evlilik nasıl olur, kim kiminle evlenir, anlaşmak nasıl olur, aile yakınlıkları gibi konuları içeren kitaplar okumaya başlıyor. Sevgi, saygı, anlaşma ve sabrın evliliğin olmazsa olmazları olduğuna karar veriyor. Evlenirken de eşiyle karşılıklı anlaşma yapıyor: Bir hatam olduğunda başkalarının yanında söyleme, birimiz sinirlendiğinde diğerimiz sussun. "O sinirlenince ben sustum, ben sinirlenince o sustu, özür diledik tekrar kaldığımız yerden devam ettik. Çocuklarım evlilik çağına geldiklerinde Peygamber Efendimizin Hadis-i Şerif'ini hatırlattım. Bir kız üç şeyi için alınır, bir güzelliği, iki zenginliği, üç güzel ahlakı için. Siz güzel ahlakı seçin diye nasihat ettim. Müdahale etmek değil yönlendirmekti niyetim. Çünkü ateş düştükten sonra sevdikten sonra göz hiçbir şeyi görmüyor. O ateş düşmeden çocukları hazırlamaya çalıştık."

Aile içi ihanetin, şiddetin üçüncü sayfa haberlerini süslediği, dizi hikayelerinin üzerine inşa edildiği günlerde, doğru bir proje Bir Yastıkta Kırk Yıl. Saygı, hoşgörü, sabır, karşılıklı anlayış, fedakarlığın ön plana çıkacağı; insana verilen değerle evliliklerin uzun ömürlü ve mutlu olduğu anlatılırsa genç kuşaklara daha sağlam evliliklere imza atmak mümkün olabilir.

Eğitimli, ekonomik açıdan güçlü çiftler kadar; yokluklar, acılar içinde bir ömrü paylaşanlar da var projenin içinde. 'Biz' olmayı başarmış, acılara, yokluklara sabrederek göğüs gerenler; şükrederek anlatıyorlar yaşadıklarını.

Bugün yaşadığımız şiddet; refah düzeyi, ekonomik kayıplar ve tüketim kültüründen besleniyor. İnsanın 'insan' olarak değersizleştirilmesi ön plana çıktığında şiddet kaçınılmaz oluyor. 'İnsanlık' yükselen değer olarak kabul gördüğünde tekrar, yaşadığımız şiddet sarmalından çıkışımız mümkün olacak.

40 yıl süren mutluluğun gerçek kahramanları diye takdim edilmeleri genç kuşaklara verilmek istenen mesajı gölgeleyebilir biraz. Zira ömrün, evliliğin her anının mutlulukla geçmesi mümkün değil.

Yayın saatinin çok geç olması ise bir dezavantaj. En azından daha erken saatte tekrarları yayınlanırsa daha çok kişi seyretme imkanına kavuşur.

Engelli Kursiyerlerden Başkan Hasan Can'a ziyaret

ÜMRANİYE - Ümraniye Belediyesi Gülden Soyak Engelli Merkezi kursiyerleri ile Kent Konseyi engelli Komisyonu Başkanı Mücahide Delman, Başkan Hasan Can'ı makamında ziyaret etti. Engelli kursiyerler, kursta yaptıkları Başkan Hasan Can'ın tablosunu kendisine hediye ettiler.

Ümraniye Belediyesi Gülden Soyak Engelli Merkezi kursiyerleri ile Kent Konseyi engelli Komisyonu Başkanı Mücahide Delman ve Ümraniye Belediyesi Sosyal İşler Müdürü Hakan Karataş, Engelliler Haftası dolayısıyla Ümraniye Belediye Başkanı Hasan Can'ı makamında ziyaret etti. Başkan Hasan Can'la bir süre görüşen Delman ve kursiyerler, engelli hizmetleri ve Gülden Soyak Engelli Merkezi'ndeki hizmet ve imkânlardan dolayı Başkan Hasan Can'a teşekkür etti. Samimi bir havada geçen ziyarette, Engelli kursiyerler, kursta yaptıkları... san Can'... ...Mücahide Delman'a teşekkür etti.

VATAN

Ümraniye'de güreşe devam

Ümraniye'de 8. Türk Dünyası 19 Mayıs Atatürk'ü Anma Gençlik ve Spor Bayramı Güreş Turnuvası ve Kültür Şöleni devam ediyor

İstiklal
Günlük,Siyasi,Aktüel Gazete

İstanbul'da 8. Türk Dünyası Güreş Turnuvası Şöleni sürüyor

8. Uluslararası Türk Dünyası Güreş Turnuvası ve Kültür Şöleni 19-20 Mayıs 2012 tarihlerinde İstanbul Burhan Felek 50. Yıl Spor Salonu'nda dün başladı. Turnuva ve Kültür Şöleni için yapılan toplantıda konuşan İstanbul Gençlik Hizmetleri ve Spor İl Müdürü Numan Güzey, Türk Dünyasından kardeş ülkeleri İstanbul'da bir araya getirip ağırlamaktan gurur duyduklarını kaydederek, "Türk milletinin ata sporu, Milli sporumuz güreşte böylesine anlamlı bir organizasyona ev sahipliği yapmaktan büyük mutluluk duyuyoruz. Türk Dünyasından kardeşlerimizi İstanbul'da en iyi şekilde misafir edeceğiz. Ümraniye Belediyesi'ne de verdikleri destekten dolayı çok teşekkür ediyorum" dedi. İstanbul Gençlik Hizmetleri ve Spor İl Müdürlüğü tarafından 7 yıldır başarıyla gerçekleştirilen Uluslararası Türk Dünyası Güreş Turnuvası ve Kültür Şöleni'ne, bu yıl Ümraniye Belediyesi sponsorluk yapıyor. Turnuva... can, Özbekistan, Kuzey Kıb... Dağıstan, Bulgaristan, Mak... tanbul Karması'ndan yaklaşı...

Yeni Akit

Bir Adam Yaratmak yeniden sahnede

NECİP Fazıl Kısakürek'in ilk kez 1938 yılında Muhsin Ertuğrul tarafından sahnelenen "Bir Adam Yaratmak" adlı ünlü piyesi '100 Oyun Projesi' kapsamında yeniden seyirciyle buluşuyor. İstanbul Büyükşehir Belediyesi Kültür Müdürlüğü; kültür merkezlerinde ilk defa, Mayıs-Haziran aylarında, çocuk oyunlarının yanı sıra yetişkin tiyatrosuna da yer veriyor. Üç farklı oyunla başlayan ve 2012 yılı sonuna kadar her bir oyunun 100 seans gösterilmesini içeren "100 Oyun Projesi" kapsamında gösterilecek oyunlar; Bir Adam Yaratmak, Harput'ta Bir Amerikalı ve Hasan Ağa'nın Karısı adını taşıyor. Her ilçeye tiyatro götürmeyi amaçlayan proje, başlangıç olarak; Ümraniye Atakent, Sultanbeyli ve Güngören Erdem Beyazıt Kültür Merkezlerinde; Mayıs ve Haziran aylarında oynanacak, Ekim-Kasım-Aralık döneminde de devam edecek. Seansların bilet fiyatları ise tam 6 TL, indirimli 4 TL olarak belirlendi. Bir Adam Yaratmak Ümraniye Atakent Kültür Merkezi'nde 2 Mayıs-22 Haziran, Hasan Ağanın Karısı Güngören Erdem Be... Merkezi'nde 6 Mayıs- 15 I... kalı ise Sultanbeyli Kültür... Haziran'da perde açacak.

star

4. Geleneksel Spor Oyunları ödülleri sahiplerini buldu

Ümraniye Belediyesi'nin bu yıl 4.'sünü gerçekleştirdiği Geleneksel Spor Oyunları'nda dereceye girenlere ödülleri düzenlenen muhteşem bir törenle verildi.

Ümraniye Belediyesi tarafından bu yıl 4.'sü gerçekleştirilen Geleneksel Spor Oyunları'nda dereceye girenlere ödülleri düzenlenen muhteşem bir törenle verildi. Haldun Alagaş Spor Kompleksi'nde düzenlenen törene Ümraniye Belediye Başkanı Hasan Can'ın yanı sıra, Ümraniye İlçe Milli Eğitim Müdürü Sadettin Gül, Ümraniye İlçe Emniyet Müdürü Adem Demir, Ümraniye Müftüsü Ercan Aksu, İlçe Gençlik ve Spor Müdürü Muhammet Kılıç, Ümraniye Belediye Başkan Yardımcıları, muhtarlar, birim müdürleri, STK temsilcileri ile çok sayıda vatandaş katıldı.

Programda ilk olarak 4. Geleneksel Spor Oyunları'nda dereceye girenlere ödülleri verildi. Ödül öncesinde konuşma yapan Ümraniye İlçe Milli Eğitim Müdürü Sadettin Gül, eğitime verdiği destek ve yaptığı katkılardan dolayı Ümraniye Belediye Başkanı Hasan Can'a teşekkür etti. Başkan Hasan Can'ın eğitim ve spor faaliyetleri noktasında kendilerine her fırsatta destek olduklarını ifade eden Gül, '110 bin öğrenci ve 5 bin öğretmen adına, Belediye Başkanımız Sayın Hasan Can'a teşekkür ediyorum' dedi.

Programda bir konuşma yapan Ümraniye Belediye Başkanı H... neksel S... ka ve he... Sporun ... bir önem... Hasan C... sosyal bel... anlayışı doğrultusunda spor alanında bugüne kadar çok sayıda proje ve hizmeti hayata geçirdiklerini vurguladı. Spor Oyunları'nın büyük bir centilmenlik içerisinde gerçekleşmesinden mutluluk duyduklarını ifade eden Başkan Hasan can, tüm katılımcılara teşekkür ederken, dereceye girenleri de kutladı. Konuşmaların ardından, 4. Geleneksel Spor Oyunları'nda dereceye girenlere ödülleri verildi. Şampiyonlara ödül... Ümraniye ... birbirinden güzel şarkılarını seslendiren ikili, seyircilerden büyük alkış aldı. (Haber Merkezi)

Hürses

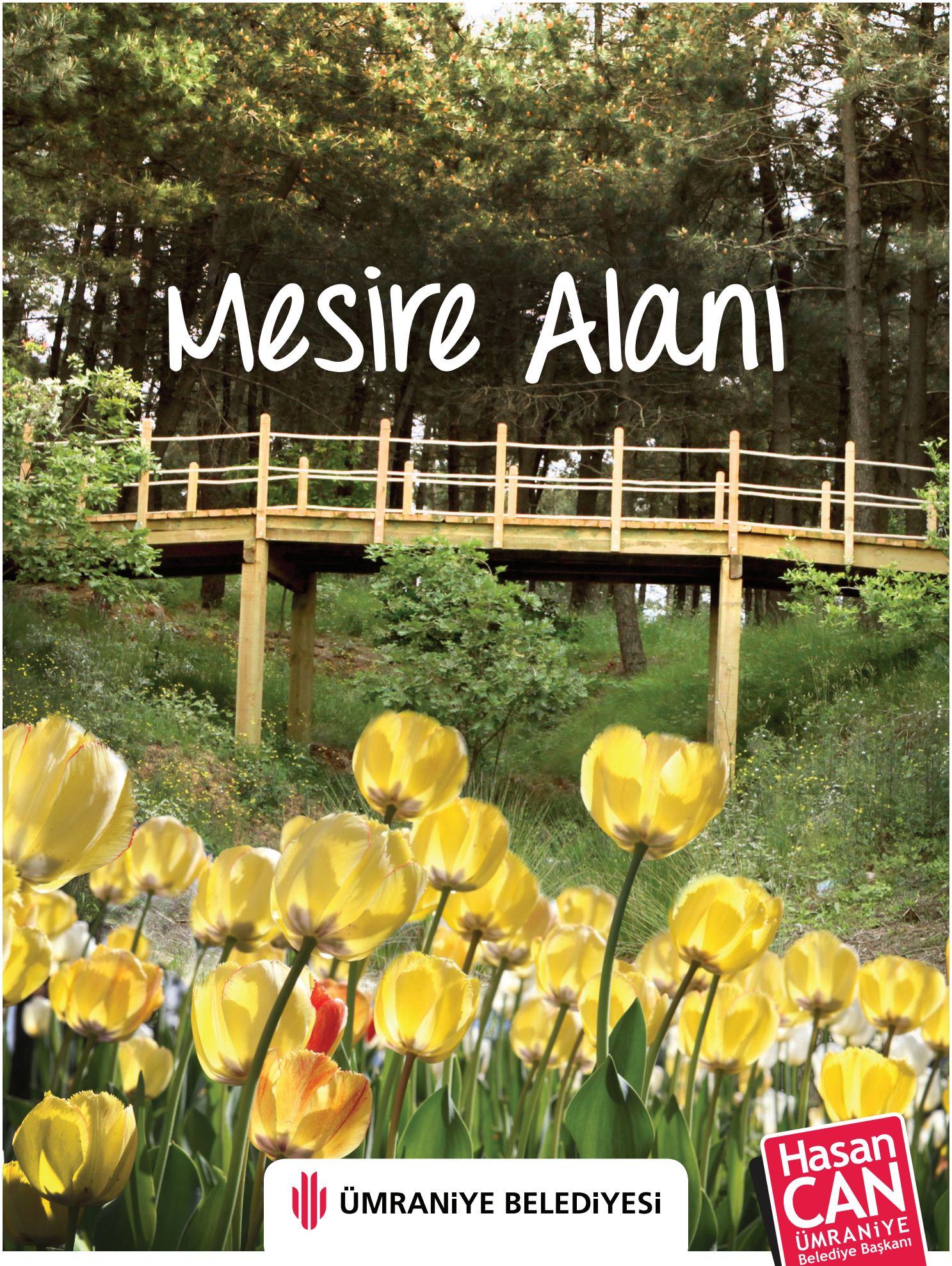
Mesire Alanı
ÜMRANİYE BELEDİYESİ
Hasan CAN
ÜMRANİYE
Belediye Başkanı

İstanbul Büyükşehir Belediye Başkanı Dr. Mimar Kadir Topbaş'a teşekkürlerimizle.

ÜMRANİYE'YE METRO GELİYOR

Dr. Kadir Topbaş
İstanbul Büyükşehir Belediye Başkanı

İSTANBUL BÜYÜKŞEHİR BELEDİYESİ

Hasan CAN
Ümraniye Belediye Başkanı

Ümraniye Belediyesi